MONACO PROPERTIES
MONTE-CARLO & CÔTE D'AZUR INVESTMENTS

Monaco Properties
29 Bd d'Italie
98000 Monaco
Tél : +377 97 97 33 97
Fax : +377 97 97 33 98
info@mpmonaco.com
www.monacoproperties.mc

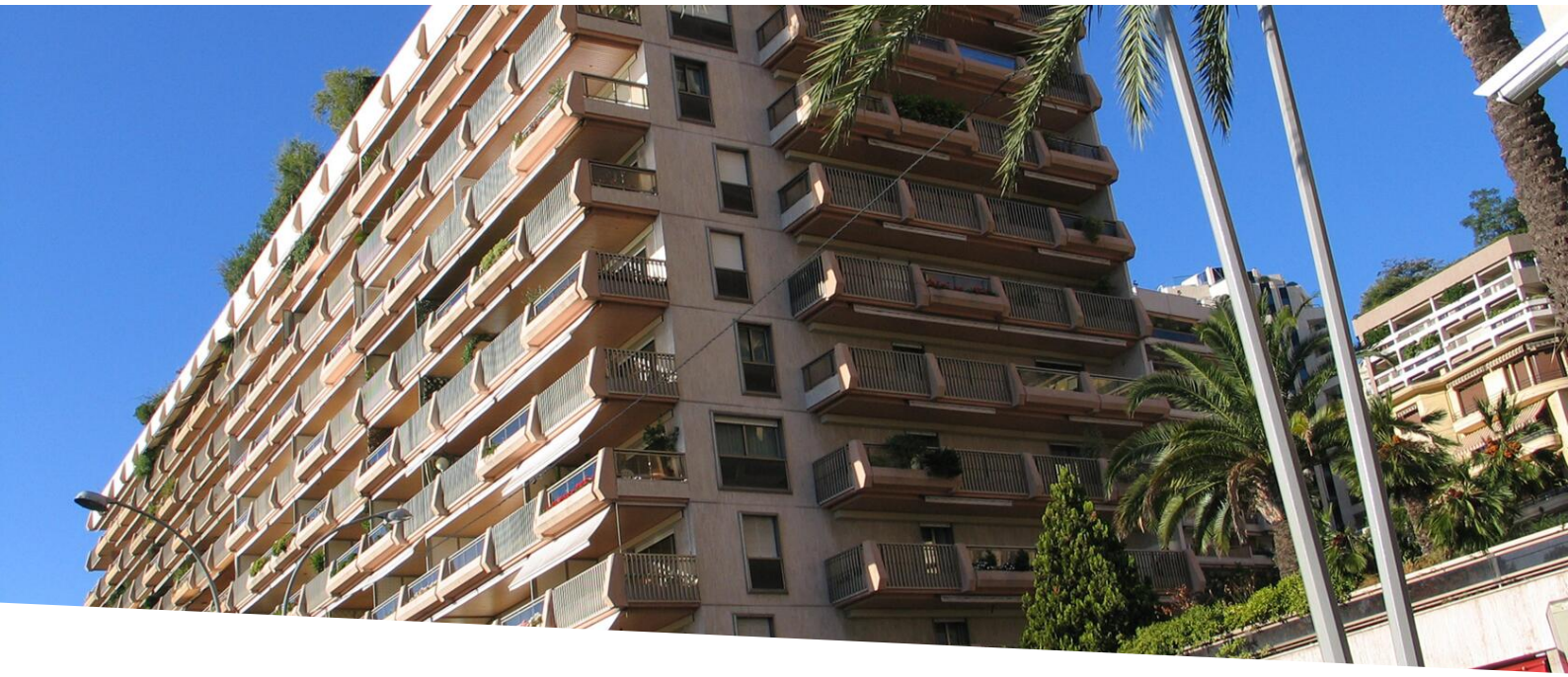

MONACO – LA RÉSERVE | APPARTEMENT D'EXCEPTION AU LARVOTTO

Location meublée

42 000 € / mois
+ Charges : 2.000 €

Type de produit **Appartement**	*Nb. pièces* **4 pièces**
Immeuble **La Réserve**	*Quartier* **Larvotto**
Superficie habitable **320 m²**	*Superficie terrasse* **100 m²**
Superficie totale **420 m²**	*Chambres* **3**
Salles de bains **3**	*Parkings* **3**
Caves **2**	*Charges* **2 000 €**
Etat **Prestations luxueuses**	*Meublé* **Oui**
Vue **Jardin Japonais et Mareterra**	*Date de libération* **À convenir**
Réf. **LMOL-REV2**	

Situé au sein de la prestigieuse résidence La Réserve, dans le quartier recherché du Larvotto, cet élégant appartement bénéficie d'un emplacement privilégié et de superbes vues sur le Jardin Japonais et le nouveau quartier de Mareterra.

Offrant des prestations raffinées et un cadre de vie exclusif, il dispose de trois chambres, chacune prolongée par une terrasse privative, alliant confort, intimité et luminosité.

Une adresse d'exception où élégance, sérénité et art de vivre monégasque se rencontrent.

Ce document ne fait partie d'aucune offre ou contrat. Toutes mesures, surfaces et distances sont approximatives. Le descriptif et les plans ne sont donnés qu'à titre indicatif et leur exactitude n'est pas garantie. Les photographies ne montrent que certaines parties de la propriété. L'offre est valable sauf en cas de vente, retrait de vente, changement de prix ou d'autres conditions, sans préalable.

MONACO PROPERTIES
MONTE-CARLO & CÔTE D'AZUR INVESTMENTS

Monaco Properties
Tél : +377 97 97 33 97
Fax : +377 97 97 33 98
info@mpmonaco.com
www.monacoproperties.mc

Au cœur du Larvotto, dans la prestigieuse résidence La Réserve, cet appartement offre un cadre de vie privilégié à proximité immédiate du bord de mer. Ses généreux espaces de réception et ses vues sur le Jardin Japonais et Mareterra lui confèrent une élégance singulière.

La distribution distingue les espaces de réception des espaces privés : un vaste séjour, une cuisine indépendante, quatre chambres, deux dressings et trois salles de bains. Chaque chambre s'ouvre sur sa propre terrasse, une invitation à profiter de l'extérieur dans l'intimité.

Trois places de parking et deux caves complètent ce bien, une adresse idéale pour savourer la douceur de vivre du Larvotto.

Ce document ne fait partie d'aucune offre ou contrat. Toutes mesures, surfaces et distances sont approximatives. Le descriptif et les plans ne sont donnés qu'à titre indicatif et leur exactitude n'est pas garantie. Les photographies ne montrent que certaines parties de la propriété. L'offre est valable sauf en cas de vente, retrait de vente, changement de prix ou d'autres conditions, sans préalable.