Barnes I Valeri Agency
7 Avenue des Papalins
« Immeuble Michelangelo »
98000 Monaco
Tél : +377 92 16 16 32
monaco@barnes-international.com
www.valeri-agency.com



LES CYCLADES - SPACIEUX 3 PIÈCES AVEC LOGGIA

Location — Exclusivité — 13 000 € / mois

+ Charges : 600 €

Type de produit **Appartement**	*Nb. pièces* **3 pièces**
Immeuble **Les Cyclades**	*Quartier* **Fontvieille**
Superficie habitable **96 m²**	*Superficie terrasse* **27 m²**
Superficie totale **123 m²**	*Chambre* **1**
Salles de bains **2**	*Parking* **1**
Cave **1**	*Charges* **600 €**
Etat **Bon état**	*Usage mixte* **Oui**
Vue **Aperçu mer et jardins**	*Exposition* **Sud**
Date de libération **04/01/2027**	*Ref.* **L1442-V**

Situé dans le quartier de Fontvieille, dans un immeuble de standing avec Piscine et jardins au calme. Grand 3 pièces meublé avec loggia disponible à la location.

Situé dans une résidence de standing avec piscine et concierge et dans un environnement calme du quartier de Fontvieille. Proche de toutes commodités : Écoles, transports, commerces, parcs, ...

Ce document ne fait partie d'aucune offre ou contrat. Toutes mesures, surfaces et distances sont approximatives. Le descriptif et les plans ne sont donnés qu'à titre indicatif et leur exactitude n'est pas garantie. Les photographies ne montrent que certaines parties de la propriété. L'offre est valable sauf en cas de vente, retrait de vente, changement de prix ou d'autres conditions, sans préalable.

Barnes I Valeri Agency
Tél : +377 92 16 16 32
monaco@barnes-international.com
www.valeri-agency.com

Ce spacieux 3 pièces en très bon état avec loggia bénéficie d'une agréable vue sur les jardins et d'un aperçu mer. Il se compose de la manière suivante :

- Une grande entrée
- Un séjour ouvrant sur la loggia
- Un espace bureau / rangement pouvant être une chambre
- Une cuisine entièrement équipée
- Une chambre ouvrant sur la loggia
- Une salle de bains et une salle de douche complètent
- Une buanderie

Une cave et un parking complètent ce bien.

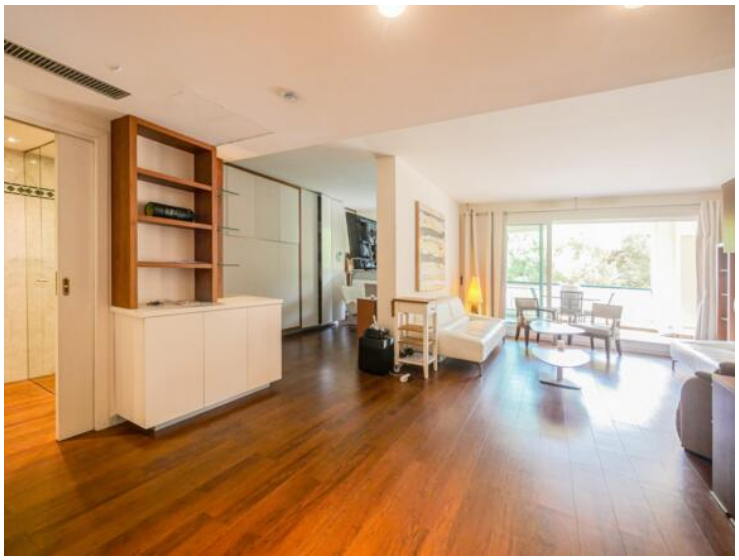







Ce document ne fait partie d'aucune offre ou contrat. Toutes mesures, surfaces et distances sont approximatives. Le descriptif et les plans ne sont donnés qu'à titre indicatif et leur exactitude n'est pas garantie. Les photographies ne montrent que certaines parties de la propriété. L'offre est valable sauf en cas de vente, retrait de vente, changement de prix ou d'autres conditions, sans préalable.

Barnes I Valeri Agency
Tél : +377 92 16 16 32
monaco@barnes-international.com
www.valeri-agency.com







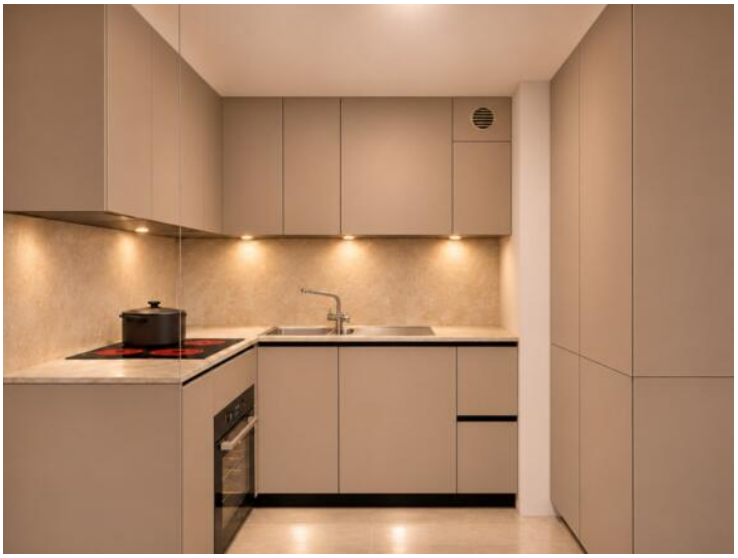

Ce document ne fait partie d'aucune offre ou contrat. Toutes mesures, surfaces et distances sont approximatives. Le descriptif et les plans ne sont donnés qu'à titre indicatif et leur exactitude n'est pas garantie. Les photographies ne montrent que certaines parties de la propriété. L'offre est valable sauf en cas de vente, retrait de vente, changement de prix ou d'autres conditions, sans préalable.

Barnes I Valeri Agency
Tél : +377 92 16 16 32
monaco@barnes-international.com
www.valeri-agency.com

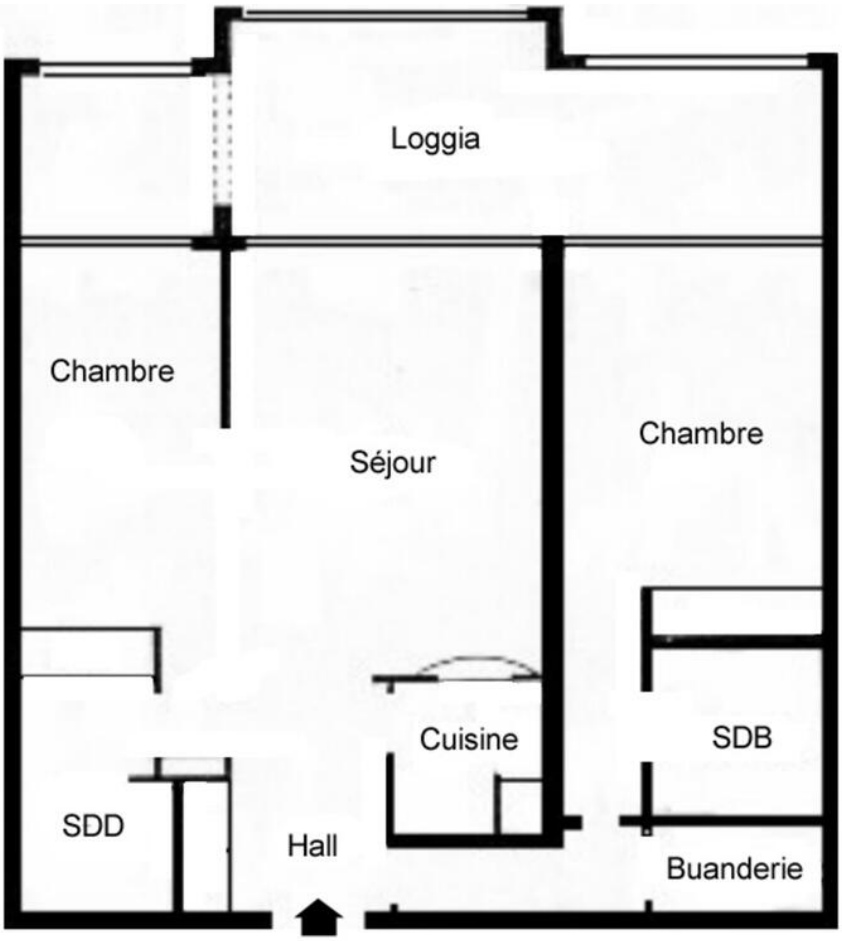

Ce document ne fait partie d'aucune offre ou contrat. Toutes mesures, surfaces et distances sont approximatives. Le descriptif et les plans ne sont donnés qu'à titre indicatif et leur exactitude n'est pas garantie. Les photographies ne montrent que certaines parties de la propriété. L'offre est valable sauf en cas de vente, retrait de vente, changement de prix ou d'autres conditions, sans préalable.