MONACO PROPERTIES
MONTE-CARLO & CÔTE D'AZUR INVESTMENTS

Monaco Properties
29 Bd d'Italie
98000 Monaco
Tél : +377 97 97 33 97
Fax : +377 97 97 33 98
info@mpmonaco.com
www.monacoproperties.mc



Beausoleil | Bureaux privatifs meublés à deux pas de Monaco

Location professionnelle

1 090 € / mois

Type de produit **Bureau**	*Ville* **Beausoleil**
Pays **France**	*Parking* **1**
Etage **7**	*Etat* **Prestations luxueuses**
Date de libération **Immédiatement**	*Ref.* **LFM-11261**

Huit bureaux privatifs de 12 à 23 m² sont à louer au 7e étage du Monte-Carlo Plaza, pour des équipes de deux à trois personnes. À partir de 1 090 € HT par mois.

Installez votre équipe au Monte-Carlo Plaza, à environ cinq minutes à pied de la frontière monégasque. Les bureaux ont été aménagés et meublés en 2026.

Bureaux disponibles

- Bureau n°8 · 12 m² · 2 personnes · 1 090 € HT/mois
- Bureau n°7 · 15 m² · 2 personnes · 1 190 € HT/mois
- Bureau n°5 · 12 m² · 2 personnes · loyer sur demande
- Bureau n°6 · 15 m² · 2 personnes · loyer sur demande
- Bureau n°3 · 17 m² · 3 personnes · loyer sur demande
- Bureau n°4 · 17 m² · 3 personnes · loyer sur demande
- Bureau n°2 · 19 m² · 3 personnes · 1 800 € HT/mois
- Bureau n°1 · 23 m² · 3 personnes · loyer sur demande

Salle de réunion partagée de 15 m², accueil bilingue, Wi-Fi privé à l’étage, cuisine équipée et imprimante à

Ce document ne fait partie d'aucune offre ou contrat. Toutes mesures, surfaces et distances sont approximatives. Le descriptif et les plans ne sont donnés qu'à titre indicatif et leur exactitude n'est pas garantie. Les photographies ne montrent que certaines parties de la propriété. L'offre est valable sauf en cas de vente, retrait de vente, changement de prix ou d'autres conditions, sans préalable.

Monaco Properties
Tél : +377 97 97 33 97
Fax : +377 97 97 33 98
info@mpmonaco.com
www.monacoproperties.mc

l'accueil. La résidence dispose d'une conciergerie et d'une piscine. Parking souterrain sur demande à 250 € HT par mois.

Locations de 2, 4, 8 ou 10 mois, ou d'un an, sur devis. Contactez-nous pour organiser une visite privée.









Ce document ne fait partie d'aucune offre ou contrat. Toutes mesures, surfaces et distances sont approximatives. Le descriptif et les plans ne sont donnés qu'à titre indicatif et leur exactitude n'est pas garantie. Les photographies ne montrent que certaines parties de la propriété. L'offre est valable sauf en cas de vente, retrait de vente, changement de prix ou d'autres conditions, sans préalable.

MONACO PROPERTIES
MONTE-CARLO & CÔTE D'AZUR INVESTMENTS

Monaco Properties
Tél : +377 97 97 33 97
Fax : +377 97 97 33 98
info@mpmonaco.com
www.monacoproperties.mc

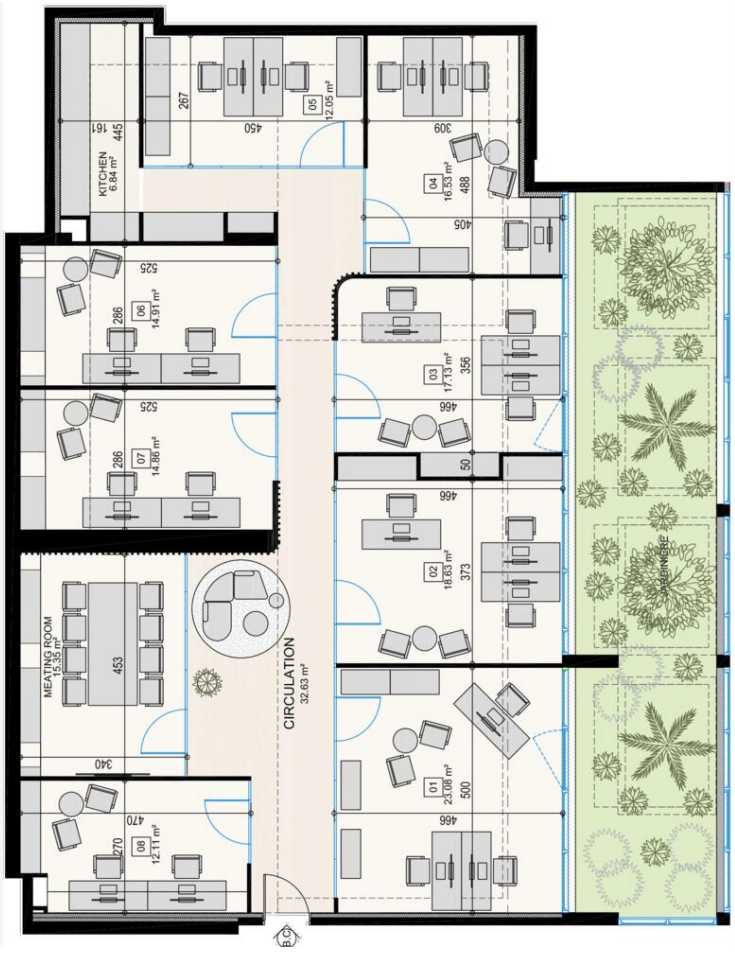

Ce document ne fait partie d'aucune offre ou contrat. Toutes mesures, surfaces et distances sont approximatives. Le descriptif et les plans ne sont donnés qu'à titre indicatif et leur exactitude n'est pas garantie. Les photographies ne montrent que certaines parties de la propriété. L'offre est valable sauf en cas de vente, retrait de vente, changement de prix ou d'autres conditions, sans préalable.