Barnes I Valeri Agency
7 Avenue des Papalins
« Immeuble Michelangelo »
98000 Monaco
Tél : +377 92 16 16 32
monaco@barnes-international.com
www.valeri-agency.com

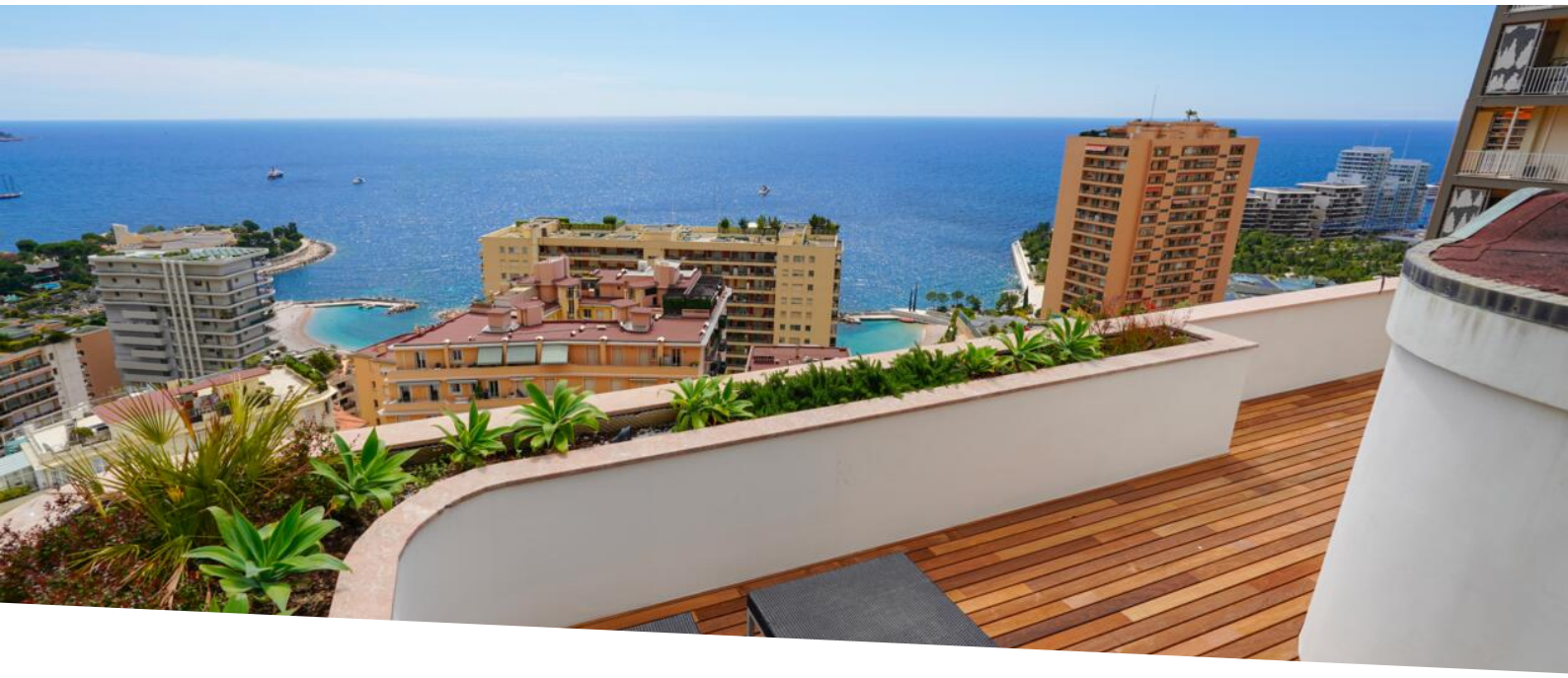

VILLA ANNONCIADE - 5 PIÈCES TRIPLEX PENTHOUSE

Vente — Exclusivité — Prix sur demande

Type de produit **Penthouse/Roof**	*Nb. pièces* **5 pièces**
Immeuble **Villa Annonciade**	*Quartier* **La Rousse - Saint Roman**
Superficie habitable **196 m²**	*Superficie terrasse* **268 m²**
Superficie totale **464 m²**	*Chambres* **4**
Salles de bains **4**	*Parkings* **2**
Cave **1**	*Etat* **Prestations luxueuses**
Meublé **Oui**	*Vue* **Panoramique mer et Monaco**
Exposition **Sud-Est**	*Date de libération* **Sous peu**
Ref. **V1428**	

Penthouse en triplex avec piscine dans le quartier de la Rousse, proche des plages du Larvotto. L'appartement a été entièrement rénové. Magnifique vue mer.

Situé dans une résidence avec concierge dans le quartier La Rousse - Saint Roman. Cet appartement en triplex avec toit-terrasse a été entièrement rénové et offre des prestations luxueuses avec des matériaux de

Ce document ne fait partie d'aucune offre ou contrat. Toutes mesures, surfaces et distances sont approximatives. Le descriptif et les plans ne sont donnés qu'à titre indicatif et leur exactitude n'est pas garantie. Les photographies ne montrent que certaines parties de la propriété. L'offre est valable sauf en cas de vente, retrait de vente, changement de prix ou d'autres conditions, sans préalable.

qualité. Il bénéficie d'une magnifique vue panoramique mer. Le penthouse est composé de la manière suivante :

Au premier niveau, 4 chambres avec salle de bains attenantes et rangements et avec accès à une grande terrasse. Au second niveau, un séjour, une cuisine entièrement équipée ouverte sur la salle à manger, un toilette invités, une large terrasse. Un escalier à l'extérieur, permet d'accéder au toit terrasse. Au dernier étage, un rooftop comprenant un solarium et jacuzzi. L'ensemble des étages sont accessibles par un ascenseur privé à la résidence.

Un double parking compète ce bien.







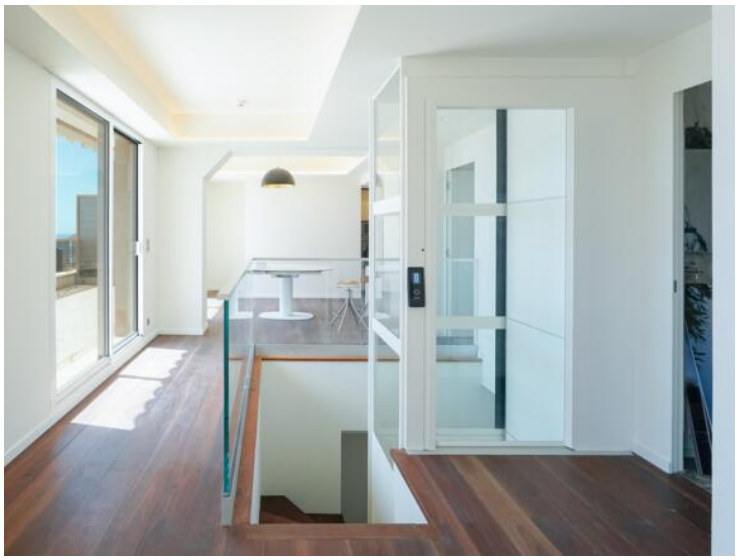

Ce document ne fait partie d'aucune offre ou contrat. Toutes mesures, surfaces et distances sont approximatives. Le descriptif et les plans ne sont donnés qu'à titre indicatif et leur exactitude n'est pas garantie. Les photographies ne montrent que certaines parties de la propriété. L'offre est valable sauf en cas de vente, retrait de vente, changement de prix ou d'autres conditions, sans préalable.

Barnes I Valeri Agency
Tél : +377 92 16 16 32
monaco@barnes-international.com
www.valeri-agency.com













Ce document ne fait partie d'aucune offre ou contrat. Toutes mesures, surfaces et distances sont approximatives. Le descriptif et les plans ne sont donnés qu'à titre indicatif et leur exactitude n'est pas garantie. Les photographies ne montrent que certaines parties de la propriété. L'offre est valable sauf en cas de vente, retrait de vente, changement de prix ou d'autres conditions, sans préalable.

Barnes I Valeri Agency
Tél : +377 92 16 16 32
monaco@barnes-international.com
www.valeri-agency.com

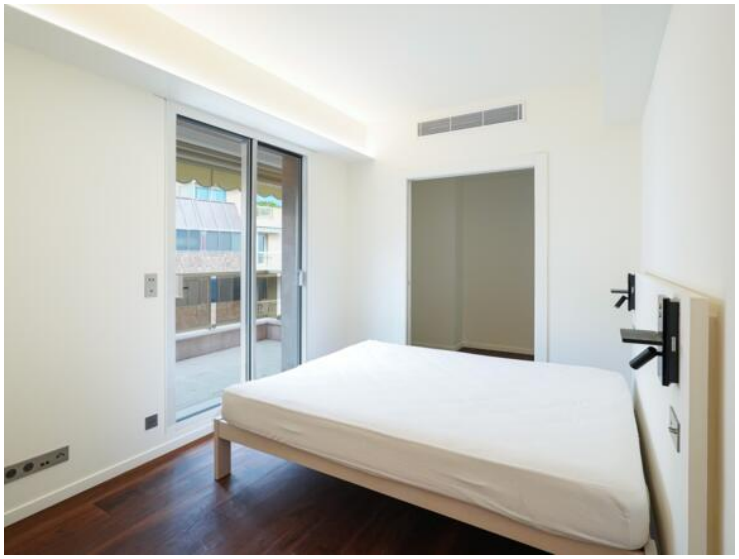



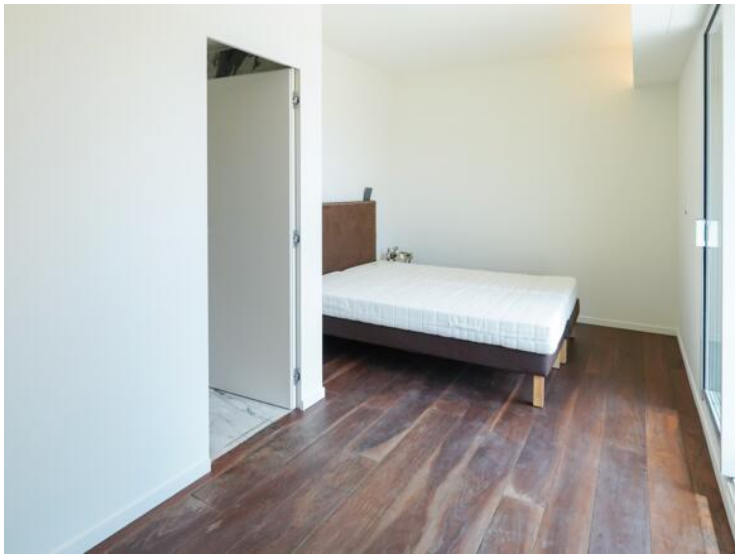







Ce document ne fait partie d'aucune offre ou contrat. Toutes mesures, surfaces et distances sont approximatives. Le descriptif et les plans ne sont donnés qu'à titre indicatif et leur exactitude n'est pas garantie. Les photographies ne montrent que certaines parties de la propriété. L'offre est valable sauf en cas de vente, retrait de vente, changement de prix ou d'autres conditions, sans préalable.

Barnes I Valeri Agency
Tél : +377 92 16 16 32
monaco@barnes-international.com
www.valeri-agency.com





Ce document ne fait partie d'aucune offre ou contrat. Toutes mesures, surfaces et distances sont approximatives. Le descriptif et les plans ne sont donnés qu'à titre indicatif et leur exactitude n'est pas garantie. Les photographies ne montrent que certaines parties de la propriété. L'offre est valable sauf en cas de vente, retrait de vente, changement de prix ou d'autres conditions, sans préalable.

Barnes I Valeri Agency
Tél : +377 92 16 16 32
monaco@barnes-international.com
www.valeri-agency.com



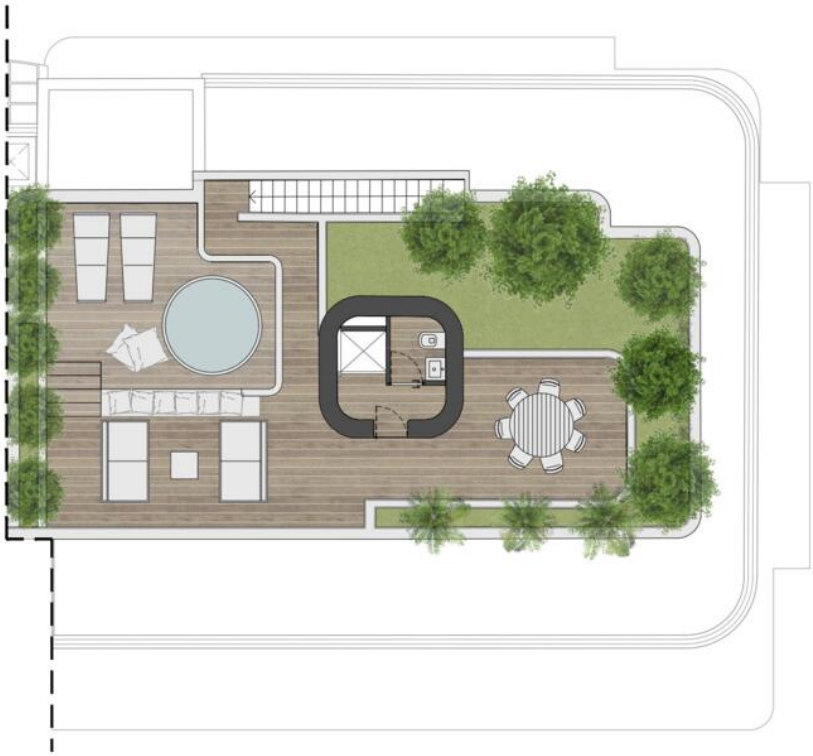

Ce document ne fait partie d'aucune offre ou contrat. Toutes mesures, surfaces et distances sont approximatives. Le descriptif et les plans ne sont donnés qu'à titre indicatif et leur exactitude n'est pas garantie. Les photographies ne montrent que certaines parties de la propriété. L'offre est valable sauf en cas de vente, retrait de vente, changement de prix ou d'autres conditions, sans préalable.