Powers Properties
8 Avenue Saint Laurent
98000 Monaco
Tél : +377 92 05 23 23
contact@powers.mc
www.powersproperties.mc

3 pièces vue mer - Château Périgord II

Vente

6 850 000 €

Type de produit **Appartement**	*Nb. pièces* **3 pièces**	*Immeuble* **Château Perigord II**	*Quartier* **La Rousse - Saint Roman**
Superficie habitable **95 m²**	*Superficie terrasse* **23 m²**	*Superficie totale* **118 m²**	*Chambres* **2**
Salles de bains **2**	*Etage* **14**	*Ref.* **PPMCV407**	

Ce 3 pièces entièrement rénové avec terrasse bénéficiant d'une splendide vue mer dans la résidence Château Périgord II se compose comme suit:

Une entrée avec beaucoup de rangement, une cuisine équipée avec coin bar ouverte sur le salon, le tout face à la belle terrasse. Deux chambres avec une salle d'eau, une salle de bain ainsi qu'un WC séparé.

Possibilité de louer un emplacement de parking dans l'immeuble à 300€ par mois

24h Concierge

Ce document ne fait partie d'aucune offre ou contrat. Toutes mesures, surfaces et distances sont approximatives. Le descriptif et les plans ne sont donnés qu'à titre indicatif et leur exactitude n'est pas garantie. Les photographies ne montrent que certaines parties de la propriété. L'offre est valable sauf en cas de vente, retrait de vente, changement de prix ou d'autres conditions, sans préalable.

Powers Properties
Tél : +377 92 05 23 23
contact@powers.mc
www.powersproperties.mc

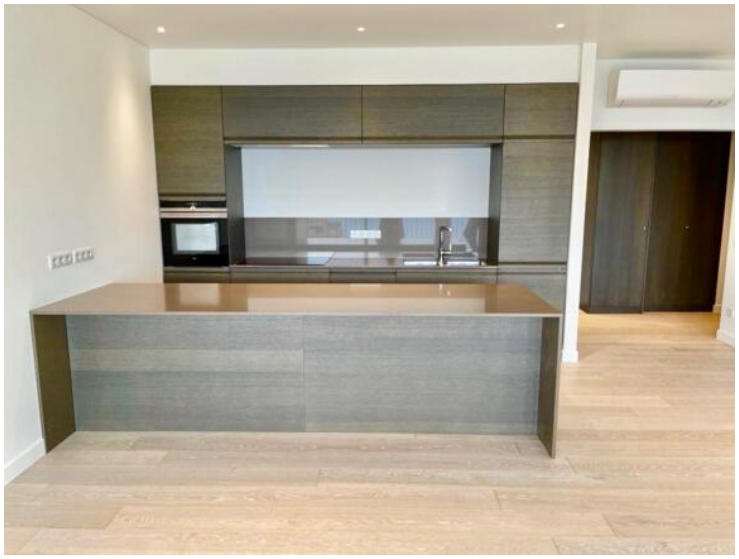

Ce document ne fait partie d'aucune offre ou contrat. Toutes mesures, surfaces et distances sont approximatives. Le descriptif et les plans ne sont donnés qu'à titre indicatif et leur exactitude n'est pas garantie. Les photographies ne montrent que certaines parties de la propriété. L'offre est valable sauf en cas de vente, retrait de vente, changement de prix ou d'autres conditions, sans préalable.

Powers Properties
Tél : +377 92 05 23 23
contact@powers.mc
www.powersproperties.mc

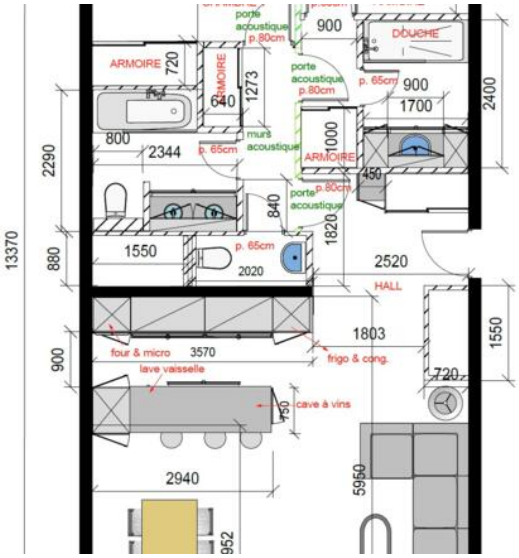

Ce document ne fait partie d'aucune offre ou contrat. Toutes mesures, surfaces et distances sont approximatives. Le descriptif et les plans ne sont donnés qu'à titre indicatif et leur exactitude n'est pas garantie. Les photographies ne montrent que certaines parties de la propriété. L'offre est valable sauf en cas de vente, retrait de vente, changement de prix ou d'autres conditions, sans préalable.