Westrope Real Estate
22, boulevard des Moulins
98000 Monaco
Tél : +377 93 50 67 99
contact@westrope-monaco.com
www.westrope-monaco.com

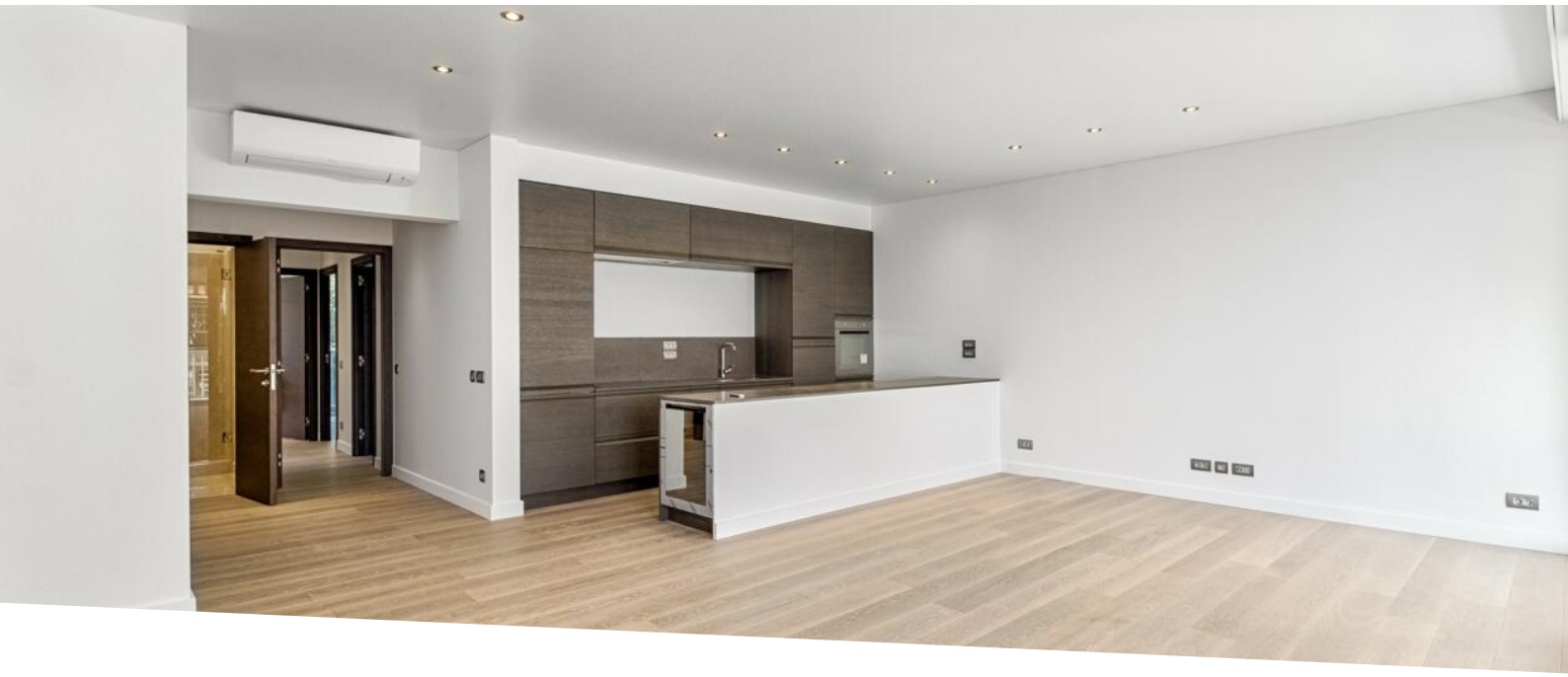

Château Périgord II: 4 Pièces Refait à Neuf avec Vue Mer

Vente

7 250 000 €

Type de produit **Appartement**	*Nb. pièces* **4 pièces**
Immeuble **Château Perigord II**	*Quartier* **La Rousse - Saint Roman**
Superficie habitable **97 m²**	*Superficie terrasse* **29 m²**
Superficie totale **126 m²**	*Chambres* **3**
Salles de bains **2**	*Etage* **14**
Etat **Rénové**	*Ref.* **W VENTE CHATEAU PERRIGORD II 4P 002**

Beau 4 pièces entièrement refait à neuf avec des matériaux de qualité.
Belle terrasse avec vue sur la Principauté et la mer.

Ce document ne fait partie d'aucune offre ou contrat. Toutes mesures, surfaces et distances sont approximatives. Le descriptif et les plans ne sont donnés qu'à titre indicatif et leur exactitude n'est pas garantie. Les photographies ne montrent que certaines parties de la propriété. L'offre est valable sauf en cas de vente, retrait de vente, changement de prix ou d'autres conditions, sans préalable.

Ce document ne fait partie d'aucune offre ou contrat. Toutes mesures, surfaces et distances sont approximatives. Le descriptif et les plans ne sont donnés qu'à titre indicatif et leur exactitude n'est pas garantie. Les photographies ne montrent que certaines parties de la propriété. L'offre est valable sauf en cas de vente, retrait de vente, changement de prix ou d'autres conditions, sans préalable.

Ce document ne fait partie d'aucune offre ou contrat. Toutes mesures, surfaces et distances sont approximatives. Le descriptif et les plans ne sont donnés qu'à titre indicatif et leur exactitude n'est pas garantie. Les photographies ne montrent que certaines parties de la propriété. L'offre est valable sauf en cas de vente, retrait de vente, changement de prix ou d'autres conditions, sans préalable.

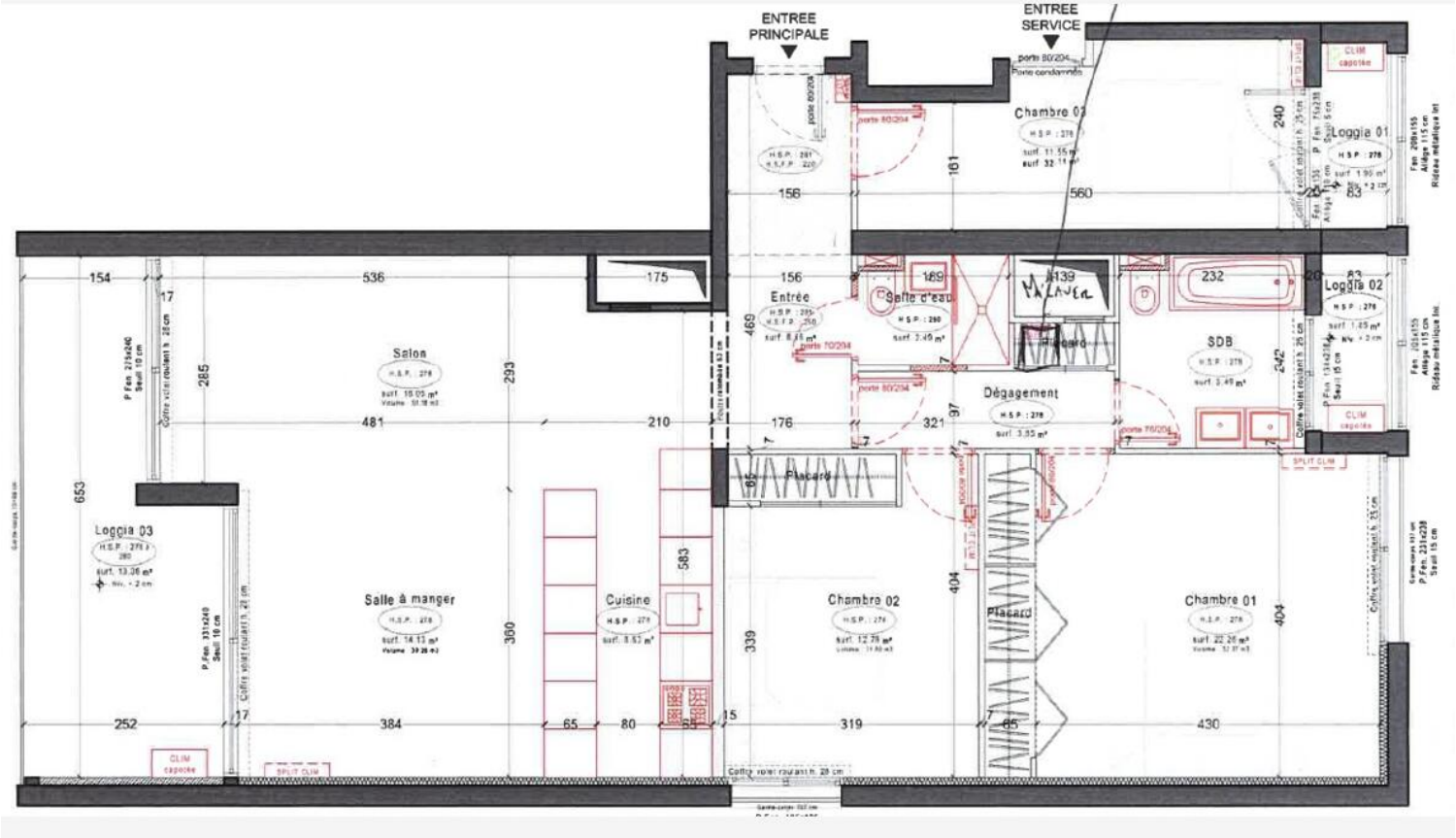

Ce document ne fait partie d'aucune offre ou contrat. Toutes mesures, surfaces et distances sont approximatives. Le descriptif et les plans ne sont donnés qu'à titre indicatif et leur exactitude n'est pas garantie. Les photographies ne montrent que certaines parties de la propriété. L'offre est valable sauf en cas de vente, retrait de vente, changement de prix ou d'autres conditions, sans préalable.