Valeri Agency
7 Avenue des Papalins
98000 Monaco
Tel : +377 92 16 16 32
contact@valeri-agency.com
www.valeri-agency.com

CHÂTEAU AMIRAL - BILOCALE RISTRUTTURATO

Vendita

Prezzo su richiesta

Tipo di proprietà **Appartamento**	*Stanze* **2 stanze**
Edificio **Château Amiral**	*Quartiere* **La Rousse - Saint Roman**
Superficie abitabile **57 m²**	*Superficie terrazza* **13 m²**
Superficie totale **70 m²**	*Camera* **1**
Bagno **1**	*Parking* **1**
Condizione **Buono stato**	*Data di liberazione* **octobre 2022**
Rif. **V1380-L**	

Bellissimo e grande appartamento di 2 stanze situato nel quartiere di La Rousse / Saint Roman, in una residenza di lusso a pochi passi dalle spiagge del Larvotto.

In una residenza di lusso con concierge, a pochi passi dalle spiagge nella zona di La Rousse -Sain Roman.

Bilocale di 70 m2 con terrazza. L'appartamento è composto come segue

- Un ingresso
- Un grande soggiorno che si apre sulla terrazza
- Una camera da letto che si apre sulla terrazza
- Un bagno

Questo documento non rappresenta un'offerta o un contratto. Tutte le misure, superfici e distanze sono approssimative. Le descrizioni e planimetrie sono date a titolo indicativo e la loro esattezza non è garantita. Le fotografie mostrano solo alcune parti della proprietà alla data in cui son state fatte. L'offerta di Vendita è valida salvo in caso di Vendita/affitto, ritiro dalla Vendita/affito o cambio del prezzo o altra condizione, senza avviso preliminare.

- Una cucina semi aperta sul salone
- Una toilette per gli ospiti

Un posto auto completa questa proprietà.

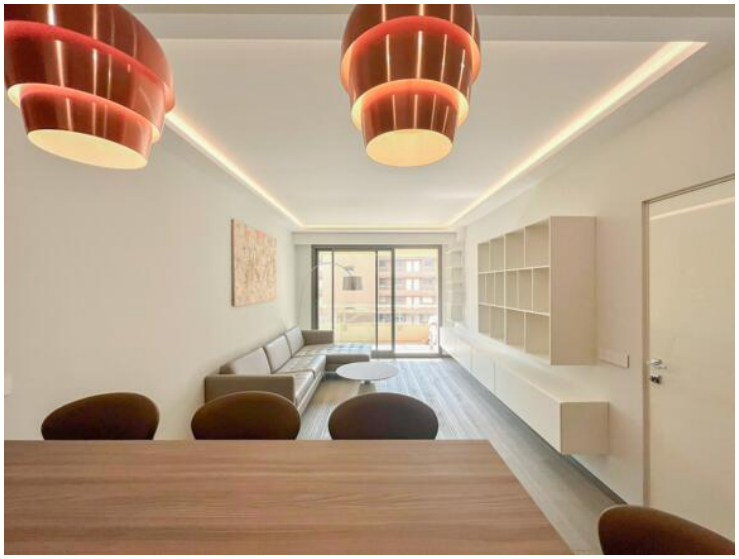

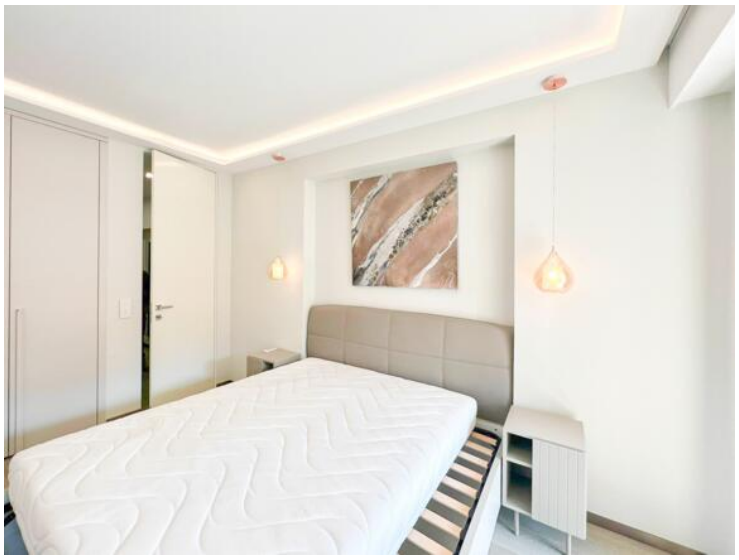

Questo documento non rappresenta un'offerta o un contratto. Tutte le misure, superfici e distanze sono approssimative. Le descrizioni e planimetrie sono date a titolo indicativo e la loro esattezza non è garantita. Le fotografie mostrano solo alcune parti della proprietà alla data in cui son state fatte. L'offerta di Vendita è valida salvo in caso di Vendita/affitto, ritiro dalla Vendita/affito o cambio del prezzo o altra condizione, senza avviso preliminare.

Questo documento non rappresenta un'offerta o un contratto. Tutte le misure, superfici e distanze sono approssimative. Le descrizioni e planimetrie sono date a titolo indicativo e la loro esattezza non è garantita. Le fotografie mostrano solo alcune parti della proprietà alla data in cui son state fatte. L'offerta di Vendita è valida salvo in caso di Vendita/affitto, ritiro dalla Vendita/affito o cambio del prezzo o altra condizione, senza avviso preliminare.

Valeri Agency
Tel : +377 92 16 16 32
contact@valeri-agency.com
www.valeri-agency.com

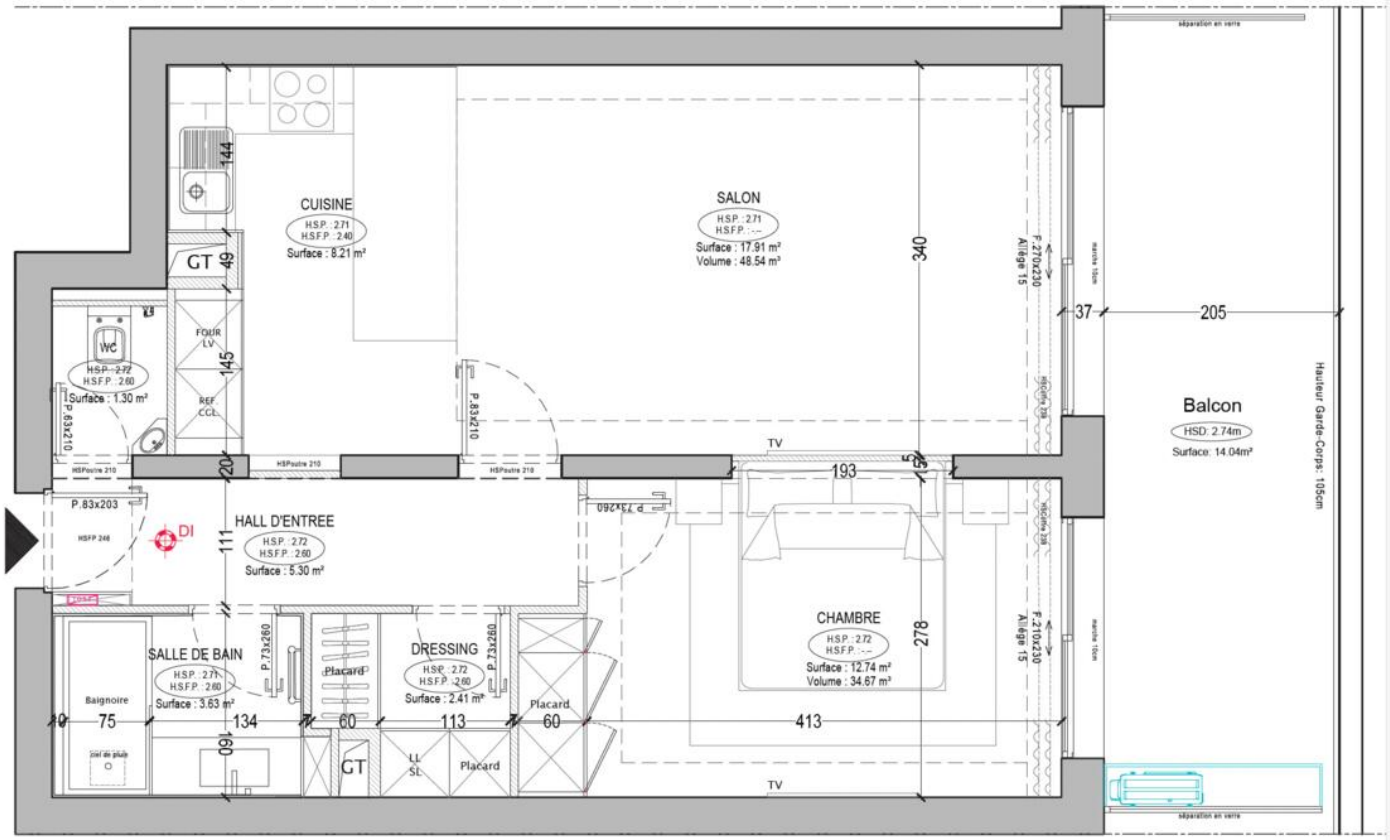

Questo documento non rappresenta un'offerta o un contratto. Tutte le misure, superfici e distanze sono approssimative. Le descrizioni e planimetrie sono date a titolo indicativo e la loro esattezza non è garantita. Le fotografie mostrano solo alcune parti della proprietà alla data in cui son state fatte. L'offerta di Vendita è valida salvo in caso di Vendita/affitto, ritiro dalla Vendita/affito o cambio del prezzo o altra condizione, senza avviso preliminare.