House & Co.
Monaco Real Estate

House & Co.
15, Bd Princesse Charlotte
98000 Monaco
Tel : +377 93 25 18 18
Fax : +377 93 50 47 50
contact@houseandco.mc
www.houseandco.mc

Vendita

Prezzo su richiesta

Tipo di proprietà **Appartamento**	*Stanze* **2 stanze**	*Edificio* **Rosa Maris**	*Quartiere* **Fontvieille**
Superficie abitabile **51 m²**	*Superficie terrazza* **23 m²**	*Superficie giardino* **74 m²**	*Superficie totale* **74 m²**
Camera **1**	*Bagno* **1**	*Parking* **1**	*Cantina* **1**
Rif. **2697018**			

Questo documento non rappresenta un'offerta o un contratto. Tutte le misure, superfici e distanze sono approssimative. Le descrizioni e planimetrie sono date a titolo indicativo e la loro esattezza non è garantita. Le fotografie mostrano solo alcune parti della proprietà alla data in cui son state fatte. L'offerta di Vendita è valida salvo in caso di Vendita/affitto, ritiro dalla Vendita/affito o cambio del prezzo o altra condizione, senza avviso preliminare.

House & Co.
Tel : +377 93 25 18 18
Fax : +377 93 50 47 50
contact@houseandco.mc
www.houseandco.mc

Questo documento non rappresenta un'offerta o un contratto. Tutte le misure, superfici e distanze sono approssimative. Le descrizioni e planimetrie sono date a titolo indicativo e la loro esattezza non è garantita. Le fotografie mostrano solo alcune parti della proprietà alla data in cui son state fatte. L'offerta di Vendita è valida salvo in caso di Vendita/affitto, ritiro dalla Vendita/affito o cambio del prezzo o altra condizione, senza avviso preliminare.

House & Co.
Tel : +377 93 25 18 18
Fax : +377 93 50 47 50
contact@houseandco.mc
www.houseandco.mc

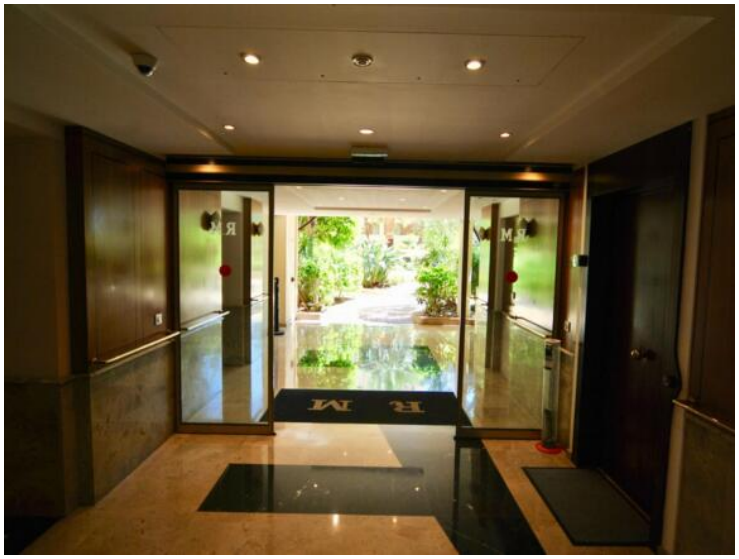

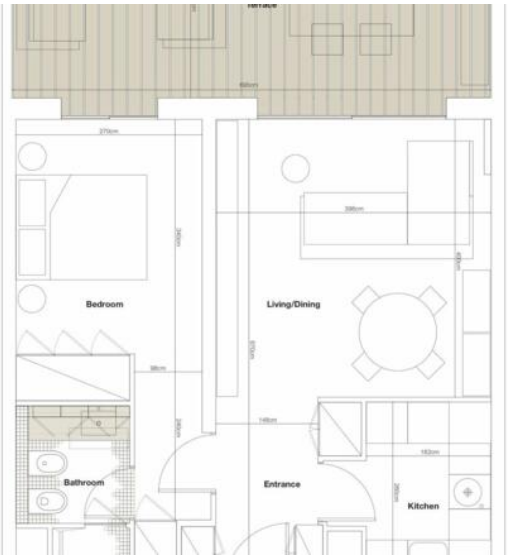

Questo documento non rappresenta un'offerta o un contratto. Tutte le misure, superfici e distanze sono approssimative. Le descrizioni e planimetrie sono date a titolo indicativo e la loro esattezza non è garantita. Le fotografie mostrano solo alcune parti della proprietà alla data in cui son state fatte. L'offerta di Vendita è valida salvo in caso di Vendita/affitto, ritiro dalla Vendita/affito o cambio del prezzo o altra condizione, senza avviso preliminare.