Dameno Immobilier
Monte Carlo Palace - 2° étage - 7 Boulevard des Moulins
MC 98000 MONACO
Tel : +377 93 50 25 30
Fax : +377 93 15 96 79
info@dameno.mc
www.dameno.mc

PATIO PALACE - 4/5 CAMERE LUMINOSE CON AMPIA TERRAZZA E VISTA ROCCIA/MARE

Vendita

11 800 000 €

Tipo di proprietà **Appartamento**	*Stanze* **5 stanze**
Edificio **Patio Palace**	*Quartiere* **Jardin Exotique**
Superficie abitabile **220 m²**	*Superficie terrazza* **73 m²**
Superficie totale **293 m²**	*Camere* **3**
Bagni **3**	*Cantine* **2**
Livello **12**	*Rif.* **VDMT231002**

Elegante appartamento con soggiorno/sala da pranzo e 3 camere da letto con vista sul mare

Offriamo un appartamento 4/5P al 12 ° piano del Patio Palace godendo di un'incredibile vista sul mare.

Questo appartamento con una superficie totale di quasi 294m² (di cui 73m² terrazza) è composto da un ingresso con bagno per gli ospiti, una cucina indipendente, soggiorno, sala da pranzo e 3 camere da letto ciascuna che beneficia del proprio bagno.

2 cantine completano questa proprietà. Inoltre, possibilità di acquistare 4 posti auto nel 2 ° seminterrato (370.000 € ciascuno).

Questo documento non rappresenta un'offerta o un contratto. Tutte le misure, superfici e distanze sono approssimative. Le descrizioni e planimetrie sono date a titolo indicativo e la loro esattezza non è garantita. Le fotografie mostrano solo alcune parti della proprietà alla data in cui son state fatte. L'offerta di Vendita è valida salvo in caso di Vendita/affitto, ritiro dalla Vendita/affito o cambio del prezzo o altra condizione, senza avviso preliminare.

Dameno Immobilier
Tel : +377 93 50 25 30
Fax : +377 93 15 96 79
info@dameno.mc
www.dameno.mc

Appartamento di 3/4 locali adiacenti in vendita con possibilità di acquisto di gruppo (rif : VDMT231003)

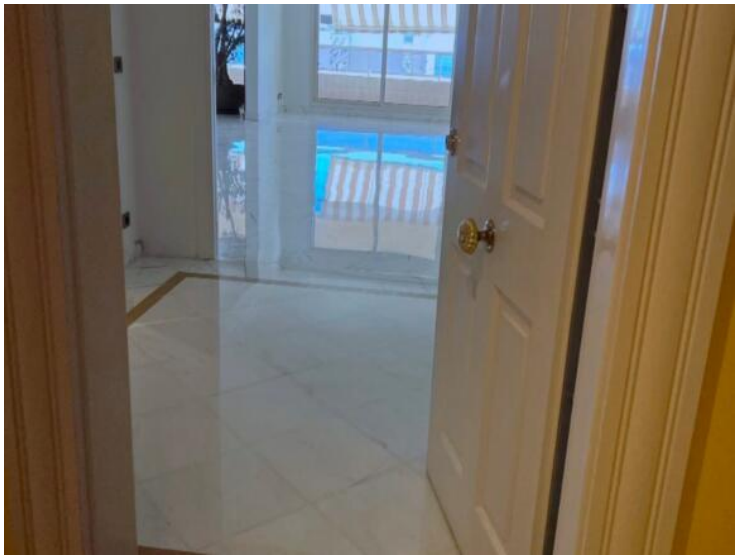

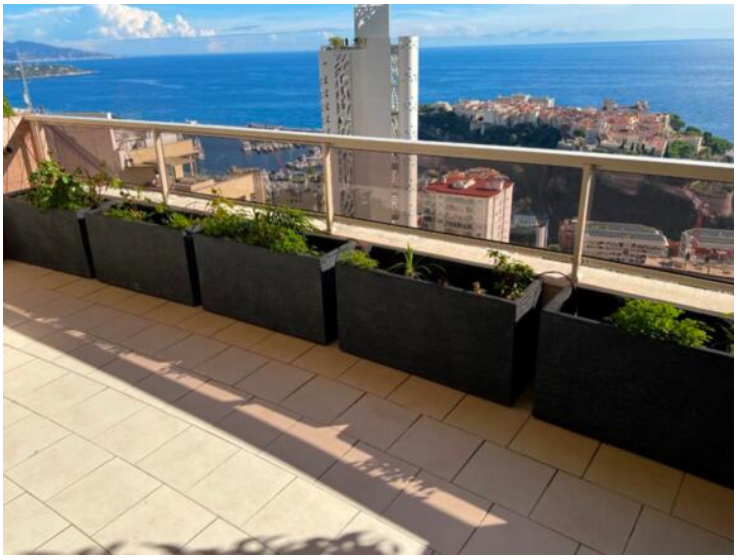

Questo documento non rappresenta un'offerta o un contratto. Tutte le misure, superfici e distanze sono approssimative. Le descrizioni e planimetrie sono date a titolo indicativo e la loro esattezza non è garantita. Le fotografie mostrano solo alcune parti della proprietà alla data in cui son state fatte. L'offerta di Vendita è valida salvo in caso di Vendita/affitto, ritiro dalla Vendita/affito o cambio del prezzo o altra condizione, senza avviso preliminare.

Dameno Immobilier
Tel : +377 93 50 25 30
Fax : +377 93 15 96 79
info@dameno.mc
www.dameno.mc

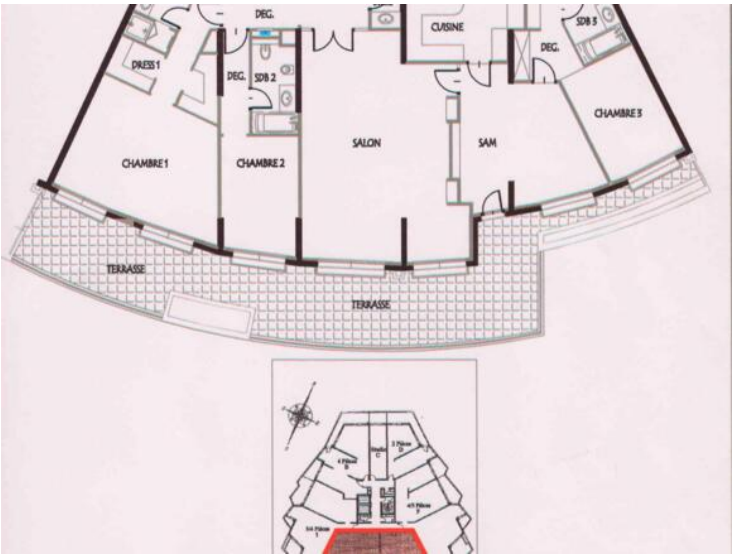

Questo documento non rappresenta un'offerta o un contratto. Tutte le misure, superfici e distanze sono approssimative. Le descrizioni e planimetrie sono date a titolo indicativo e la loro esattezza non è garantita. Le fotografie mostrano solo alcune parti della proprietà alla data in cui son state fatte. L'offerta di Vendita è valida salvo in caso di Vendita/affitto, ritiro dalla Vendita/affito o cambio del prezzo o altra condizione, senza avviso preliminare.