AFIM S.A.M
Monaco Real Estate
Since 1979

AFIM SAM
3, avenue de Grande Bretagne
98000 Monaco
Tel : +377 97 97 87 87
Fax : +377 97 97 87 89
afim@afim.mc
www.afim.mc

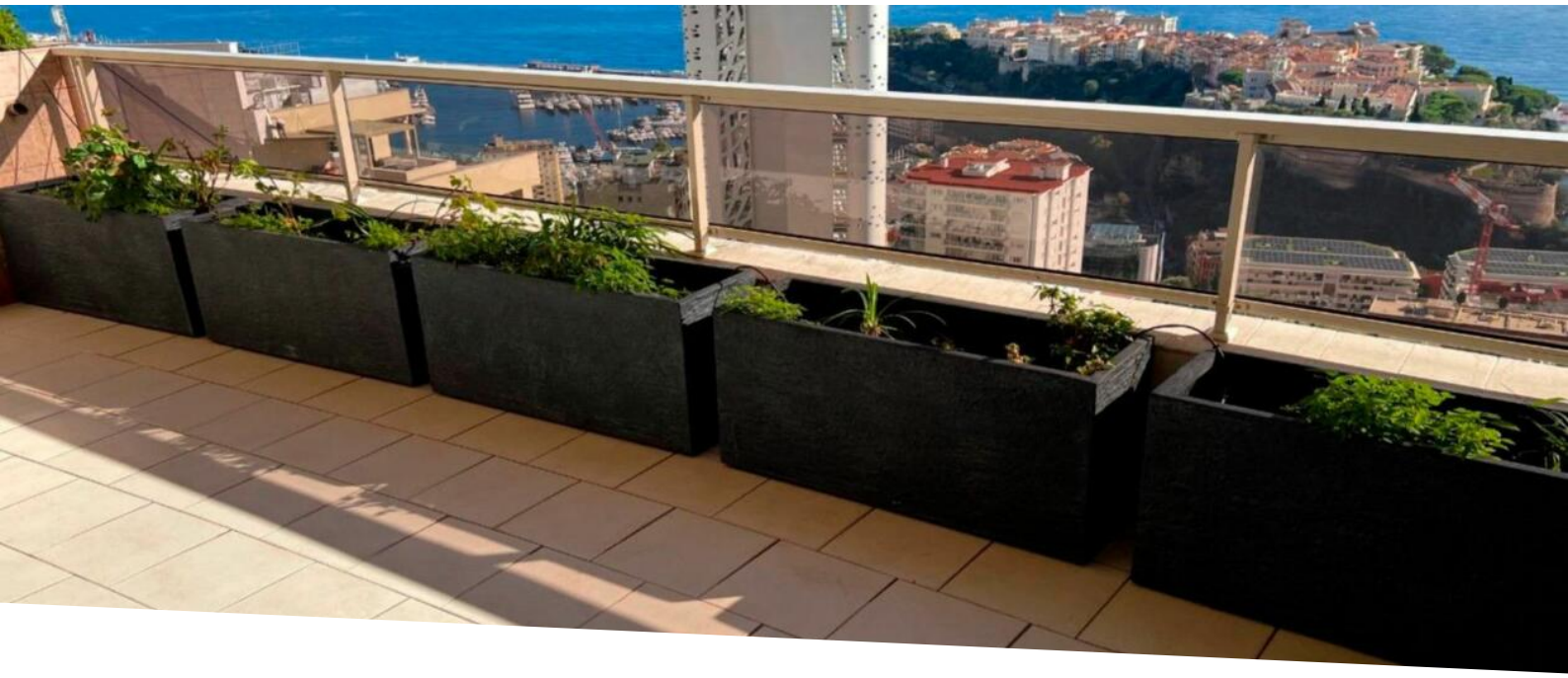

PATIO PALACE

Vendita

11 800 000 €

Tipo di proprietà **Appartamento**	*Stanze* **5 stanze**
Edificio **Patio Palace**	*Quartiere* **Jardin Exotique**
Superficie abitabile **220,67 m²**	*Superficie terrazza* **73,08 m²**
Superficie totale **293,75 m²**	*Camere* **3**
Bagni **3**	*Cantina* **1**
Rif. **517V15795A**	

Bellissimo appartamento di 4/5 locali, esposto a sud, con vista mozzafiato sul mare, nel quartiere Jardin Exotique.
Comprende un ingresso, un soggiorno, una sala da pranzo, una cucina indipendente completamente attrezzata, 3 camere da letto, 3 bagni, 4 WC. Tutti i soggiorni si aprono su una terrazza lato mare di 73 m². Gli interni sono in ottime condizioni e la tranquillità è garantita grazie ai doppi vetri e alla porta blindata. 2 cantine completano la proprietà.
Possibilità di 4 posti auto ag

Bellissimo appartamento di 4/5 locali, esposto a sud, con vista mozzafiato sul mare, nel quartiere Jardin Exotique.
Comprende un ingresso, un soggiorno, una sala da pranzo, una cucina indipendente completamente attrezzata, 3 camere da letto, 3 bagni, 4 WC. Tutti i soggiorni si aprono su una terrazza lato mare di 73 m². Gli interni sono in ottime condizioni e la tranquillità è garantita grazie ai doppi vetri e alla porta blindata. 2 cantine completano la proprietà.
Possibilità di 4 posti auto aggiuntivi a € 350.000 l'uno.
L'edificio offre numerosi servizi di fascia alta: ascensore, piscina e giardini. Residenza protetta con servizio di portineria.

Questo documento non rappresenta un'offerta o un contratto. Tutte le misure, superfici e distanze sono approssimative. Le descrizioni e planimetrie sono date a titolo indicativo e la loro esattezza non è garantita. Le fotografie mostrano solo alcune parti della proprietà alla data in cui son state fatte. L'offerta di Vendita è valida salvo in caso di Vendita/affitto, ritiro dalla Vendita/affito o cambio del prezzo o altra condizione, senza avviso preliminare.

AFIM S.A.M
Monaco Real Estate
Since 1979

AFIM SAM
Tel : +377 97 97 87 87
Fax : +377 97 97 87 89
afim@afim.mc
www.afim.mc

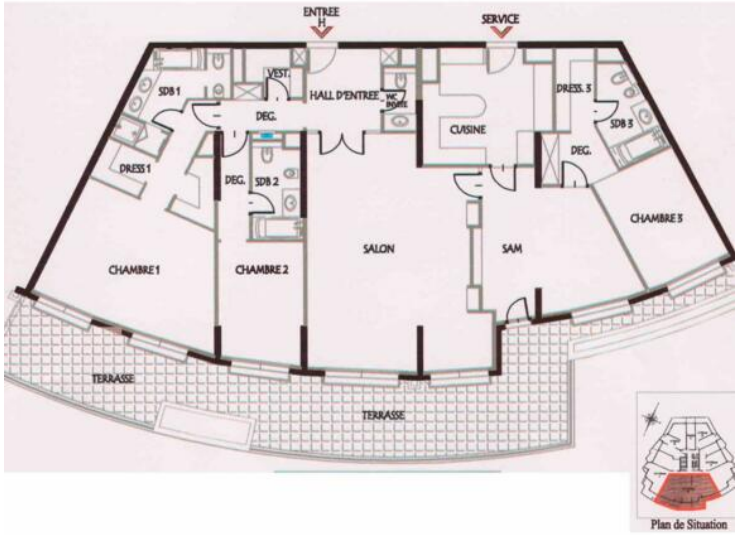

Questo documento non rappresenta un'offerta o un contratto. Tutte le misure, superfici e distanze sono approssimative. Le descrizioni e planimetrie sono date a titolo indicativo e la loro esattezza non è garantita. Le fotografie mostrano solo alcune parti della proprietà alla data in cui son state fatte. L'offerta di Vendita è valida salvo in caso di Vendita/affitto, ritiro dalla Vendita/affito o cambio del prezzo o altra condizione, senza avviso preliminare.

AFIM S.A.M
Monaco Real Estate
Since 1979

AFIM SAM
Tel : +377 97 97 87 87
Fax : +377 97 97 87 89
afim@afim.mc
www.afim.mc

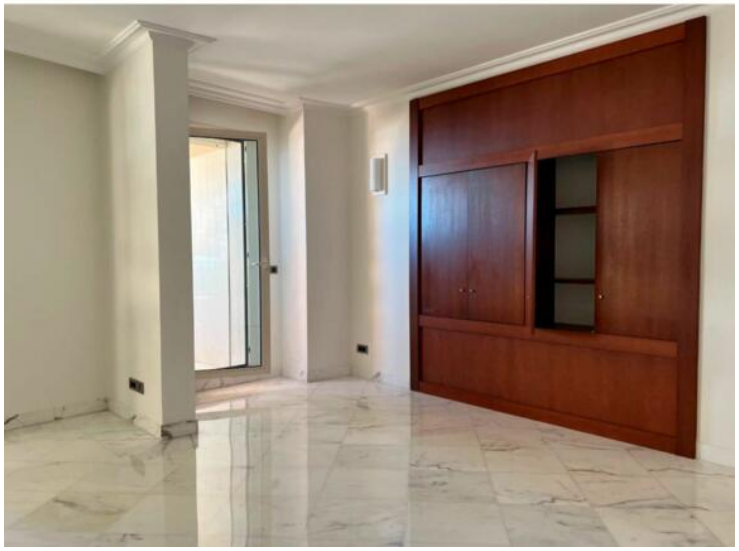

Questo documento non rappresenta un'offerta o un contratto. Tutte le misure, superfici e distanze sono approssimative. Le descrizioni e planimetrie sono date a titolo indicativo e la loro esattezza non è garantita. Le fotografie mostrano solo alcune parti della proprietà alla data in cui son state fatte. L'offerta di Vendita è valida salvo in caso di Vendita/affitto, ritiro dalla Vendita/affito o cambio del prezzo o altra condizione, senza avviso preliminare.