AAA Monaco Town & Sea Immobilier
8 boulevard des Moulins
98000 Monaco
Tel : +377 97 77 07 77
info@town-sea.com
www.town-sea.com

VENDITA - 5 STANZE PATIO PALACE

Vendita

11 800 000 €

Tipo di proprietà **Appartamento**	*Stanze* **5 stanze**
Edificio **Patio Palace**	*Quartiere* **Jardin Exotique**
Superficie abitabile **220,07 m²**	*Superficie terrazza* **73,08 m²**
Superficie totale **293,15 m²**	*Cantine* **2**
Rif. **VA-03102023-PP**	

AMPIO APPARTAMENTO CON VISTA MARE

In residence situato nel Giardino Esotico, proponiamo in vendita appartamento di 5 locali.

Questo appartamento con una superficie totale di quasi 294m² (di cui 73m² terrazza) è composto da un ingresso con bagno per gli ospiti, una cucina indipendente, soggiorno, sala da pranzo e 3 camere da letto ciascuna beneficiando del loro bagno e spogliatoio.

2 cantine completano questa proprietà. Inoltre, possibilità di acquistare 4 posti auto nel 2 ° seminterrato (370.000 € ciascuno).

Appartamento di 3/4 vani adiacente in vendita con possibilità di acquisto di gruppo

Questo documento non rappresenta un'offerta o un contratto. Tutte le misure, superfici e distanze sono approssimative. Le descrizioni e planimetrie sono date a titolo indicativo e la loro esattezza non è garantita. Le fotografie mostrano solo alcune parti della proprietà alla data in cui son state fatte. L'offerta di Vendita è valida salvo in caso di Vendita/affitto, ritiro dalla Vendita/affito o cambio del prezzo o altra condizione, senza avviso preliminare.

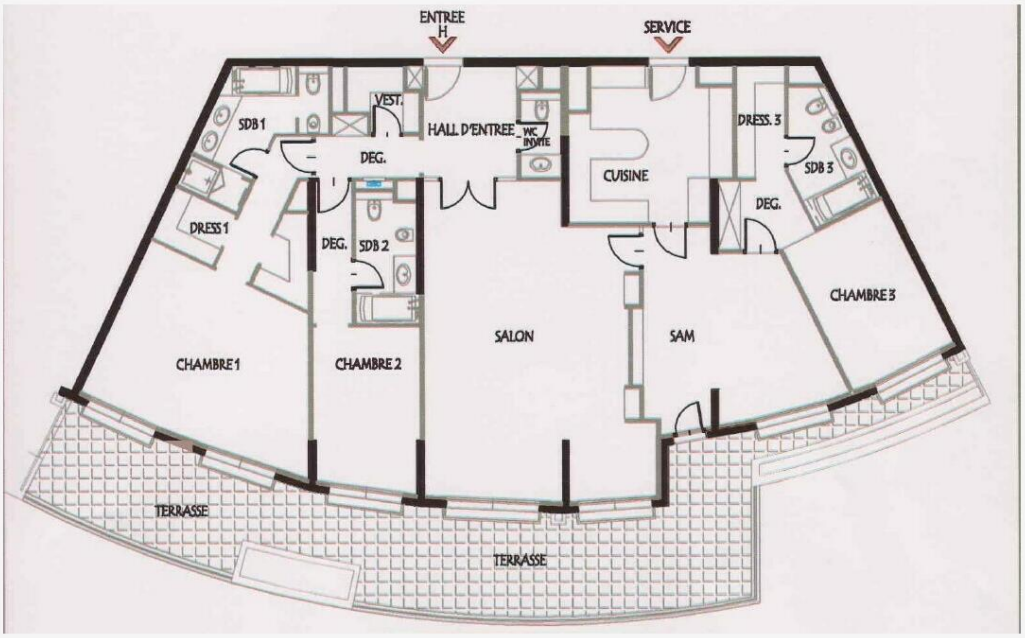

Questo documento non rappresenta un'offerta o un contratto. Tutte le misure, superfici e distanze sono approssimative. Le descrizioni e planimetrie sono date a titolo indicativo e la loro esattezza non è garantita. Le fotografie mostrano solo alcune parti della proprietà alla data in cui son state fatte. L'offerta di Vendita è valida salvo in caso di Vendita/affitto, ritiro dalla Vendita/affito o cambio del prezzo o altra condizione, senza avviso preliminare.

Questo documento non rappresenta un'offerta o un contratto. Tutte le misure, superfici e distanze sono approssimative. Le descrizioni e planimetrie sono date a titolo indicativo e la loro esattezza non è garantita. Le fotografie mostrano solo alcune parti della proprietà alla data in cui son state fatte. L'offerta di Vendita è valida salvo in caso di Vendita/affitto, ritiro dalla Vendita/affito o cambio del prezzo o altra condizione, senza avviso preliminare.