AAA Monaco Town & Sea Immobilier
8 boulevard des Moulins
98000 Monaco
Tel : +377 97 77 07 77
info@town-sea.com
www.town-sea.com

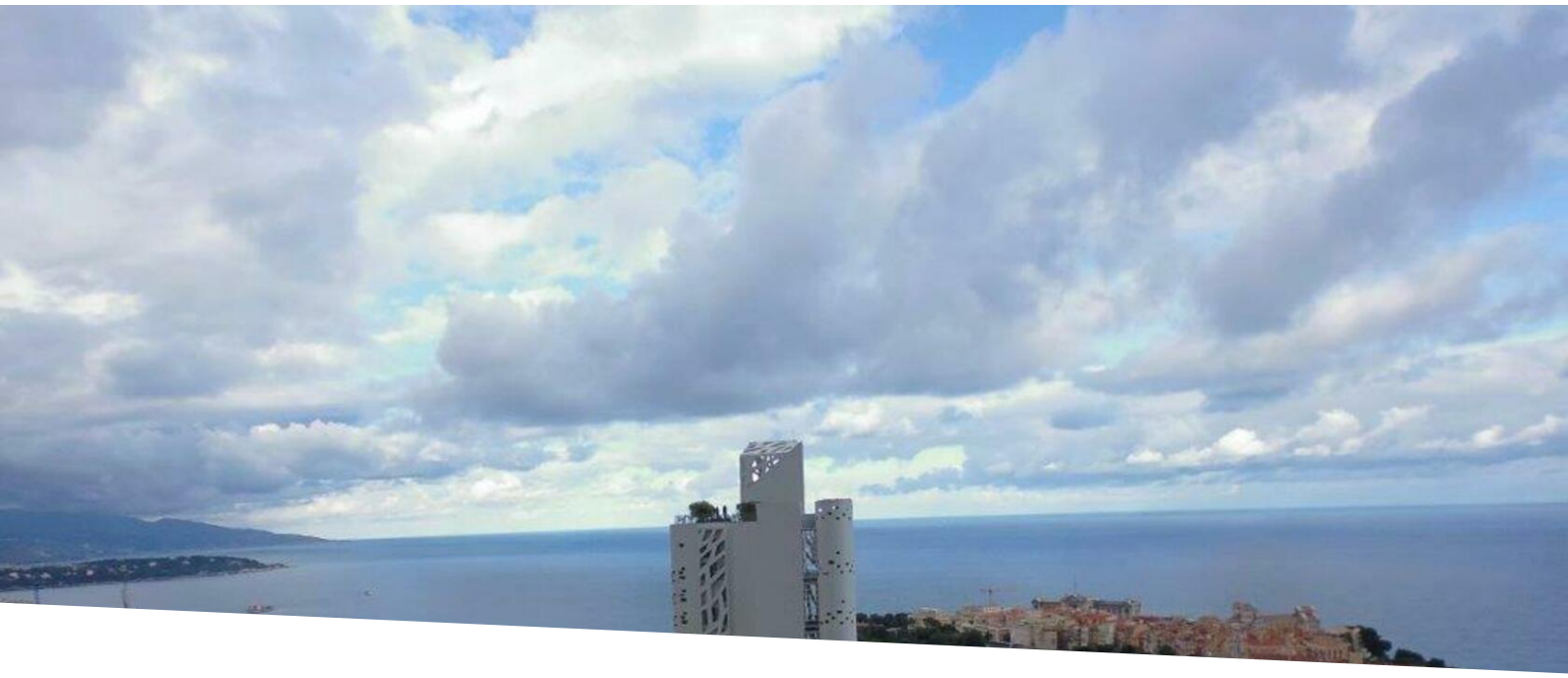

VENDITA - 3/4 LOCALI EXOTIC GARDEN DISTRICT

Vendita

7 900 000 €

Tipo di proprietà **Appartamento**	*Stanze* **4 stanze**
Edificio **Patio Palace**	*Quartiere* **Jardin Exotique**
Superficie abitabile **155,48 m²**	*Superficie terrazza* **53,31 m²**
Superficie totale **208,79 m²**	*Camere* **2**
Bagni **2**	*Cantina* **1**
Livello **12EME**	*Data di liberazione* **31/07/2024**
Rif. **VA-04102023PP**	

APPARTAMENTO CON VISTA PANORAMICA SUL MARE

In un residence situato nel quartiere Jardin Exotique, con piscina e servizio di sicurezza 24 ore su 24.

Proponiamo in vendita un locale 3/4 così composto: un ingresso, una cucina indipendente, un soggiorno/pranzo, due camere da letto ciascuna con bagno e spogliatoio, un bagno per gli ospiti. Tutti i salotti hanno accesso alle terrazze.

Una cantina completa questa proprietà.

Questo documento non rappresenta un'offerta o un contratto. Tutte le misure, superfici e distanze sono approssimative. Le descrizioni e planimetrie sono date a titolo indicativo e la loro esattezza non è garantita. Le fotografie mostrano solo alcune parti della proprietà alla data in cui son state fatte. L'offerta di Vendita è valida salvo in caso di Vendita/affitto, ritiro dalla Vendita/affito o cambio del prezzo o altra condizione, senza avviso preliminare.

Possibilità di acquistare 3 posti auto aggiuntivi nel 2 ° seminterrato (370.000 € ciascuno).

Appartamento di 4/5 vani attiguo in vendita con possibilità di acquisto di gruppo.

Questo documento non rappresenta un'offerta o un contratto. Tutte le misure, superfici e distanze sono approssimative. Le descrizioni e planimetrie sono date a titolo indicativo e la loro esattezza non è garantita. Le fotografie mostrano solo alcune parti della proprietà alla data in cui son state fatte. L'offerta di Vendita è valida salvo in caso di Vendita/affitto, ritiro dalla Vendita/affito o cambio del prezzo o altra condizione, senza avviso preliminare.

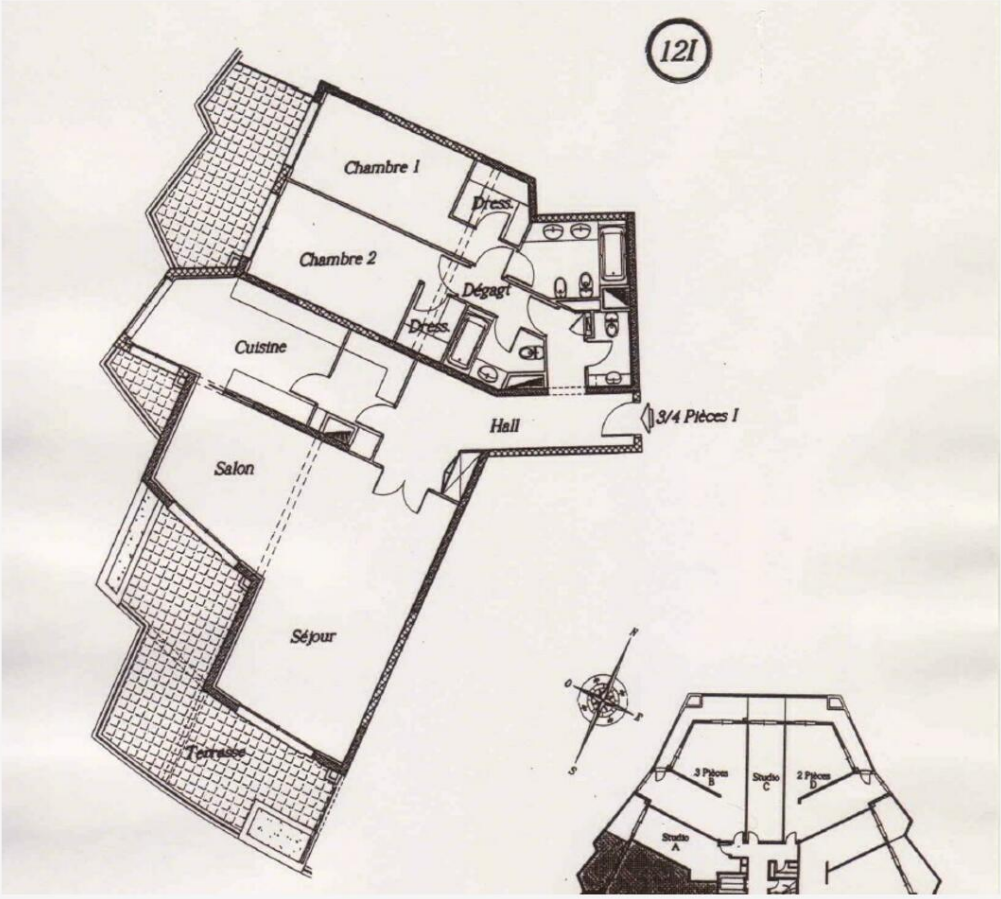

Questo documento non rappresenta un'offerta o un contratto. Tutte le misure, superfici e distanze sono approssimative. Le descrizioni e planimetrie sono date a titolo indicativo e la loro esattezza non è garantita. Le fotografie mostrano solo alcune parti della proprietà alla data in cui son state fatte. L'offerta di Vendita è valida salvo in caso di Vendita/affitto, ritiro dalla Vendita/affito o cambio del prezzo o altra condizione, senza avviso preliminare.