Westrope Real Estate
22, boulevard des Moulins
98000 Monaco
Tel : +377 93 50 67 99
contact@westrope-monaco.com
www.westrope-monaco.com

Patio Palace: 4/5 vani con Vista mare, Cantina e Parcheggio

Vendita 11 800 000 €

Tipo di proprietà **Appartamento**	*Stanze* **4 stanze**
Edificio **Patio Palace**	*Quartiere* **Jardin Exotique**
Superficie abitabile **220 m²**	*Superficie terrazza* **73 m²**
Superficie totale **293 m²**	*Camere* **3**
Bagni **3**	*Cantine* **2**
Livello **12**	*Condizione* **Buono stato**
Rif. **WV Patio Palace001**	

Situato in un palazzo con concierge , il "PATIO PALACE", questo appartamento di 4/5 vani, attualmente in corso di ristrutturazione é composto da tre camere da letto e tre bagni, un gran soggiorno con salone e cucina ammobiliata, 2 cantine sono incluse nell'offerta e 4 parcheggi al 2° piano inferiore (n°P224/225/226/227) possono essere venduti 370 000 € l'uno.

Questo documento non rappresenta un'offerta o un contratto. Tutte le misure, superfici e distanze sono approssimative. Le descrizioni e planimetrie sono date a titolo indicativo e la loro esattezza non è garantita. Le fotografie mostrano solo alcune parti della proprietà alla data in cui son state fatte. L'offerta di Vendita è valida salvo in caso di Vendita/affitto, ritiro dalla Vendita/affito o cambio del prezzo o altra condizione, senza avviso preliminare.

Westrope Real Estate
Tel : +377 93 50 67 99
contact@westrope-monaco.com
www.westrope-monaco.com

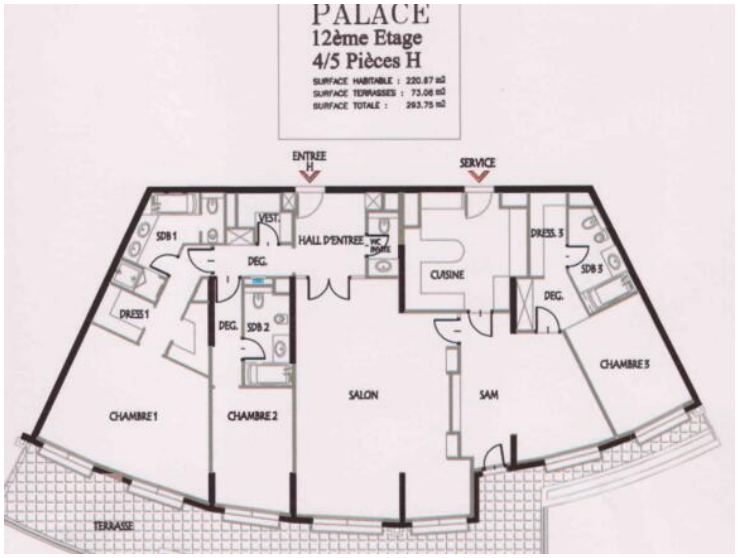

Questo documento non rappresenta un'offerta o un contratto. Tutte le misure, superfici e distanze sono approssimative. Le descrizioni e planimetrie sono date a titolo indicativo e la loro esattezza non è garantita. Le fotografie mostrano solo alcune parti della proprietà alla data in cui son state fatte. L'offerta di Vendita è valida salvo in caso di Vendita/affitto, ritiro dalla Vendita/affito o cambio del prezzo o altra condizione, senza avviso preliminare.