House & Co.
Monaco Real Estate

House & Co.
15, Bd Princesse Charlotte
98000 Monaco
Tel : +377 93 25 18 18
Fax : +377 93 50 47 50
contact@houseandco.mc
www.houseandco.mc

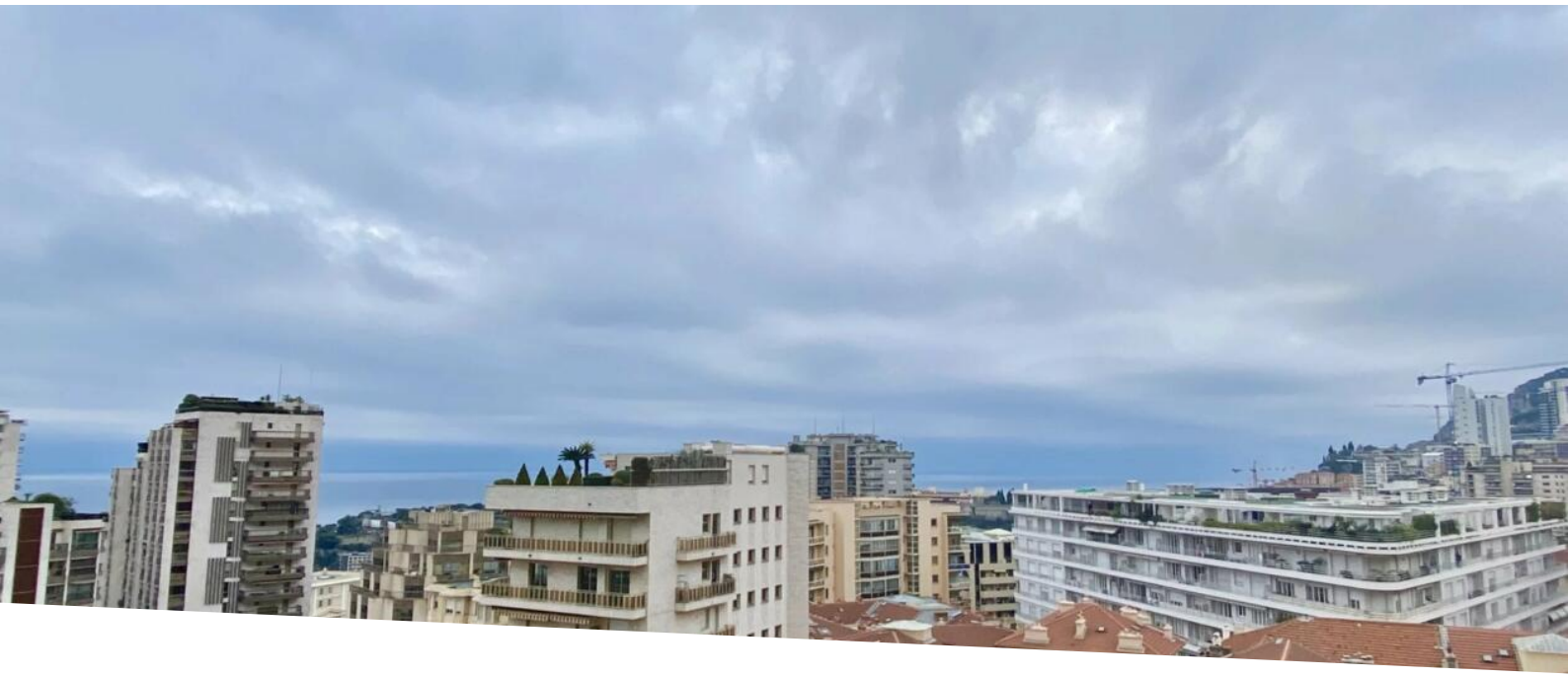

TRILOCALE AL MILLEFIORI

Vendita

5 800 000 €

Tipo di proprietà **Appartamento**	*Stanze* **3 stanze**	*Edificio* **Le Millefiori**	*Quartiere* **Monte-Carlo**
Superficie abitabile **91 m²**	*Superficie terrazza* **24 m²**	*Superficie totale* **115 m²**	*Camere* **2**
Bagni **2**	*Parking* **1**	*Cantina* **1**	*Rif.* **6523846**

Un appartamento di 3 locali interamente ristrutturato in vendita nella residenza di prestigio Millefiori, con servizio di portineria.

Tutte le stanze si affacciano sulle terrazze con una vista panoramica sul mare e una vista sulle montagne dall'altro lato.

L'appartamento consiste in un luminoso soggiorno che si apre su una terrazza con vista mare, una cucina americana attrezzata, due camere da letto, ognuna con il proprio bagno con doccia, e un WC per gli ospiti.

Una cantina e un parcheggio completano questa proprietà.

Questo documento non rappresenta un'offerta o un contratto. Tutte le misure, superfici e distanze sono approssimative. Le descrizioni e planimetrie sono date a titolo indicativo e la loro esattezza non è garantita. Le fotografie mostrano solo alcune parti della proprietà alla data in cui son state fatte. L'offerta di Vendita è valida salvo in caso di Vendita/affitto, ritiro dalla Vendita/affito o cambio del prezzo o altra condizione, senza avviso preliminare.

House & Co.
Tel : +377 93 25 18 18
Fax : +377 93 50 47 50
contact@houseandco.mc
www.houseandco.mc

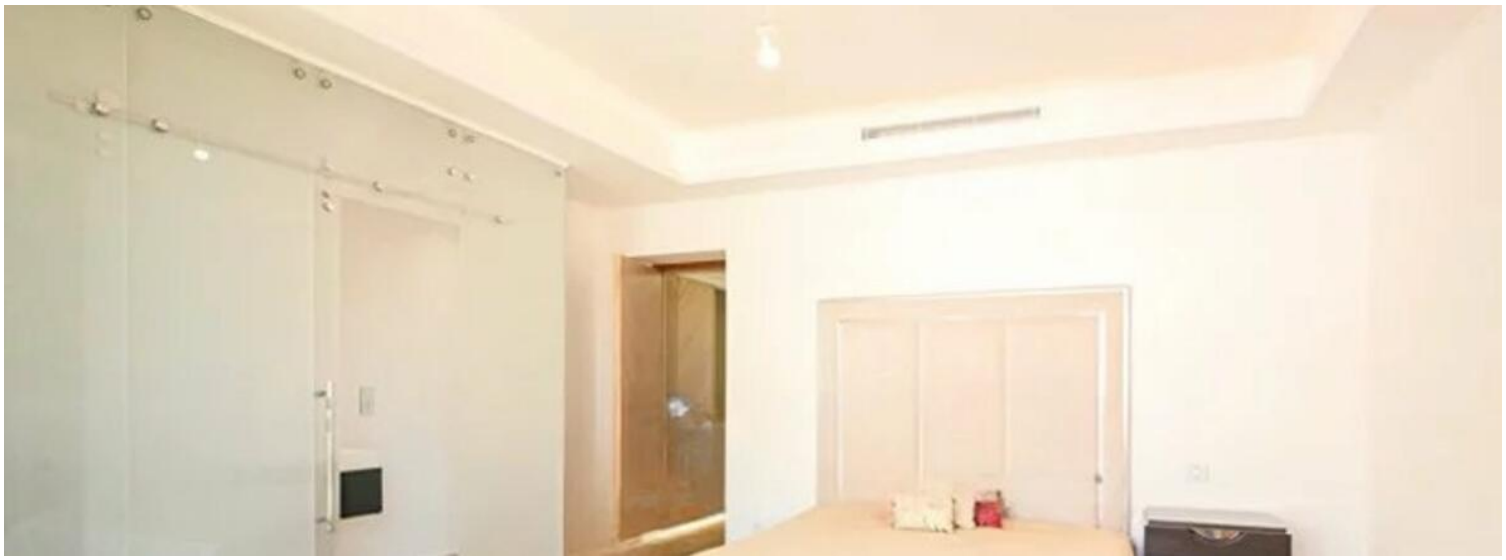

Questo documento non rappresenta un'offerta o un contratto. Tutte le misure, superfici e distanze sono approssimative. Le descrizioni e planimetrie sono date a titolo indicativo e la loro esattezza non è garantita. Le fotografie mostrano solo alcune parti della proprietà alla data in cui son state fatte. L'offerta di Vendita è valida salvo in caso di Vendita/affitto, ritiro dalla Vendita/affito o cambio del prezzo o altra condizione, senza avviso preliminare.