PRIME Estate
26 Avenue de la Costa
98000 Monaco
Tel : +377 99 90 77 67
Fax : +377 99 90 77 67
info@prime-estate.mc
prime-estate.mc

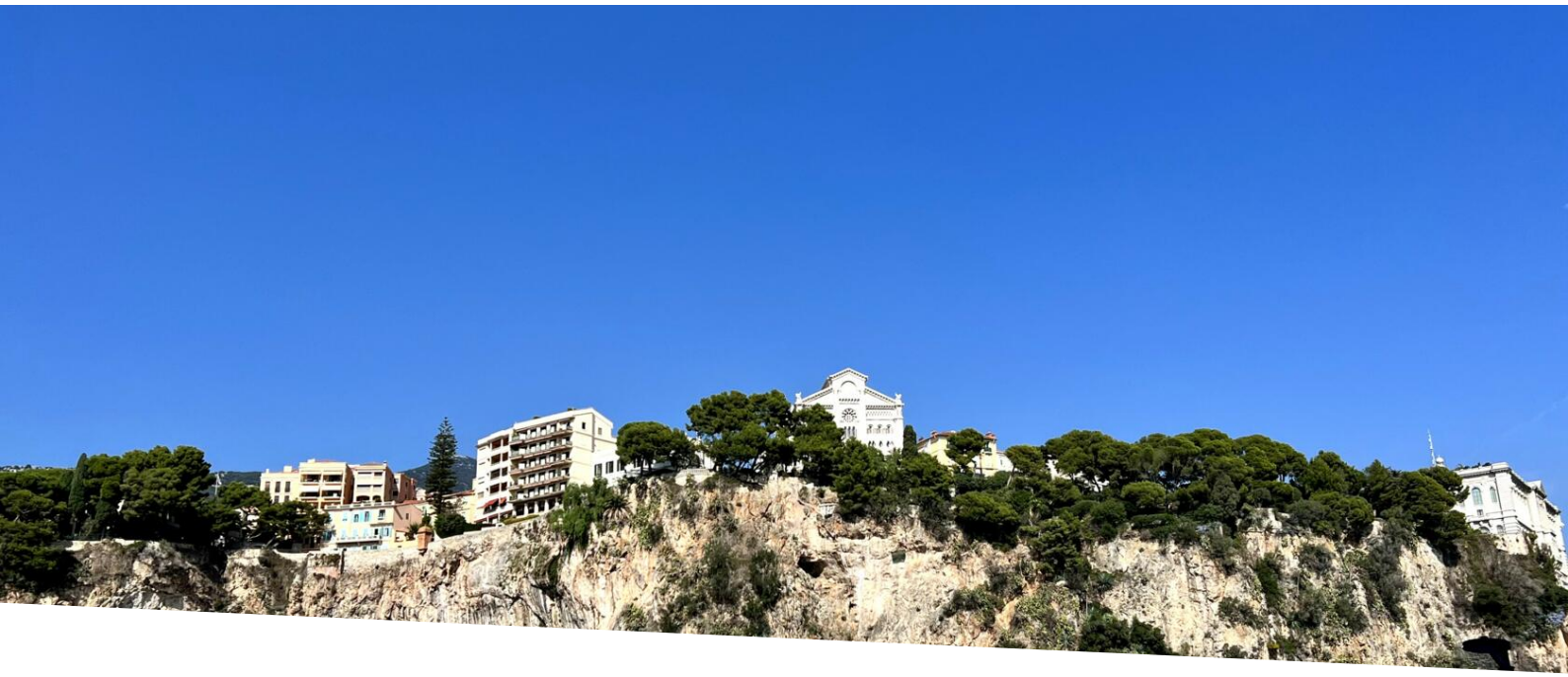

PORT DE FONTVIEILLE - VETRINA VETRINE UFFICIO APERTE

Esclusività

Affitto professionale

3 850 € / mese
+ Spese : 200 €

Tipo di proprietà **Ufficio**	*Stanze* **Openspace**
Edificio **Le Grand Large**	*Quartiere* **Fontvieille**
Superficie abitabile **55 m²**	*Bagno* **1**
Parking **1**	*Box* **1**
Livello **1**	*Spese* **200 €**
Condizione **Ottimo stato**	*Uso misto* **Si**
Data di liberazione **Immédiatement**	*Rif.* **PE_LOC_Bureau_GRANDLARGE**

Fontvieille è una zona moderna e dinamica con vista sul mare, caratterizzata dal suo porto turistico, dagli spazi verdi ben curati e dal centro commerciale.

È un luogo in cui si mescolano residenze di lusso, uffici commerciali e impianti sportivi.

Mentre sei alla finestra, questi bellissimi uffici in una zona tranquilla offrono una splendida vista sul porto di Fontvieille e sulla Rocca della città di Monaco.

Vicino a molti negozi, ristoranti e bar.

Questo documento non rappresenta un'offerta o un contratto. Tutte le misure, superfici e distanze sono approssimative. Le descrizioni e planimetrie sono date a titolo indicativo e la loro esattezza non è garantita. Le fotografie mostrano solo alcune parti della proprietà alla data in cui son state fatte. L'offerta di Vendita è valida salvo in caso di Vendita/affitto, ritiro dalla Vendita/affito o cambio del prezzo o altra condizione, senza avviso preliminare.

PRIME Estate
Tel : +377 99 90 77 67
Fax : +377 99 90 77 67
info@prime-estate.mc
prime-estate.mc

Questo ufficio "open space" con diversi spazi ufficio, recentemente ristrutturato in perfette condizioni con un sacco di spazio di archiviazione, dispone anche di un angolo cottura completamente attrezzato e di un bagno.

L'ampia vetrata permette una bella luminosità e una vista mozzafiato sul porto di Fontvielle.

Una scatola chiusa nell'edificio può essere affittata separatamente per 380€/mese. (dal 1° gennaio 2024)

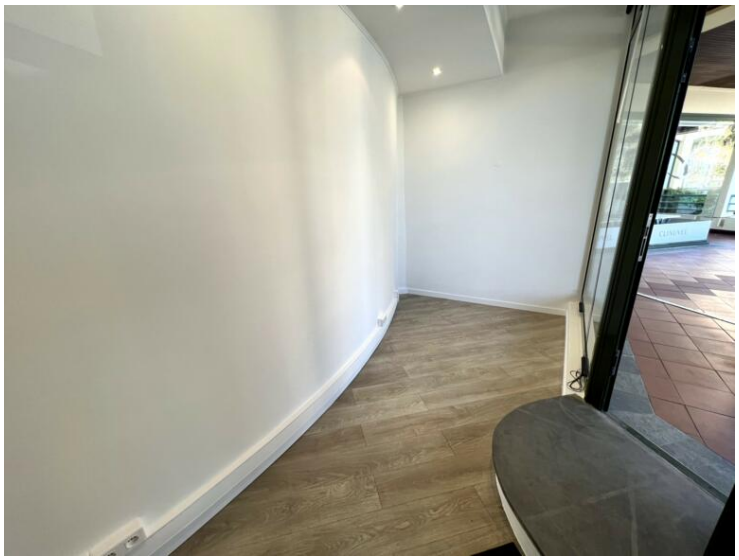

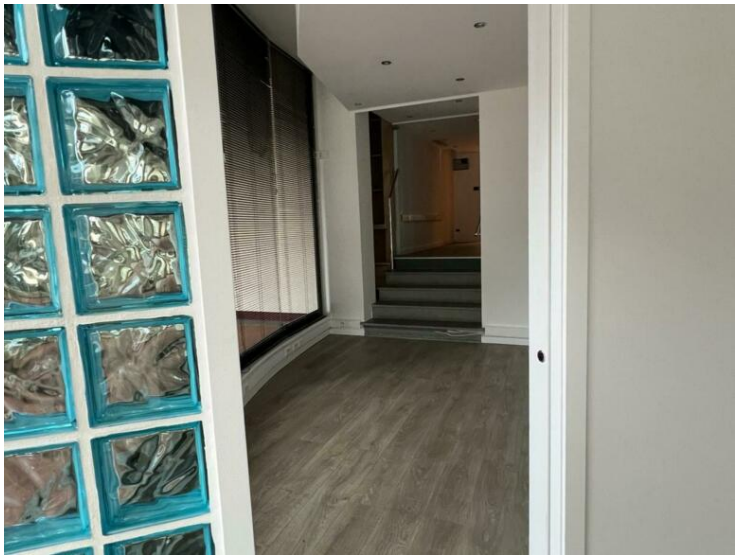

Questo documento non rappresenta un'offerta o un contratto. Tutte le misure, superfici e distanze sono approssimative. Le descrizioni e planimetrie sono date a titolo indicativo e la loro esattezza non è garantita. Le fotografie mostrano solo alcune parti della proprietà alla data in cui son state fatte. L'offerta di Vendita è valida salvo in caso di Vendita/affitto, ritiro dalla Vendita/affito o cambio del prezzo o altra condizione, senza avviso preliminare.

PRIME Estate
Tel : +377 99 90 77 67
Fax : +377 99 90 77 67
info@prime-estate.mc
prime-estate.mc

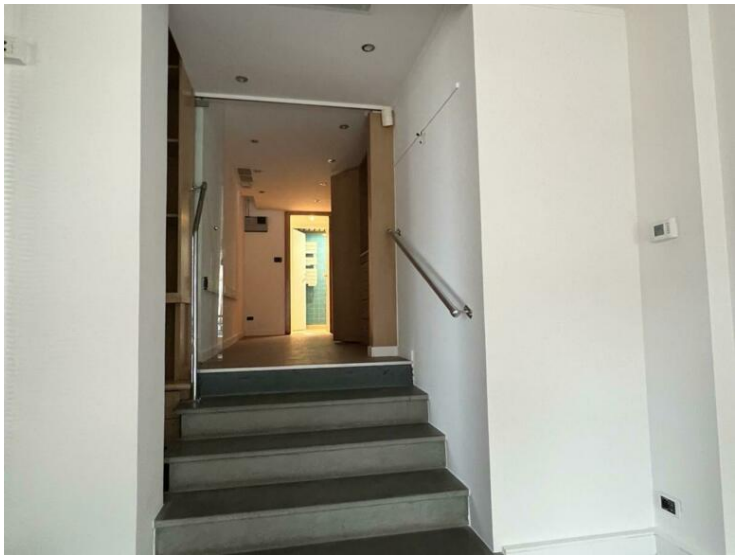

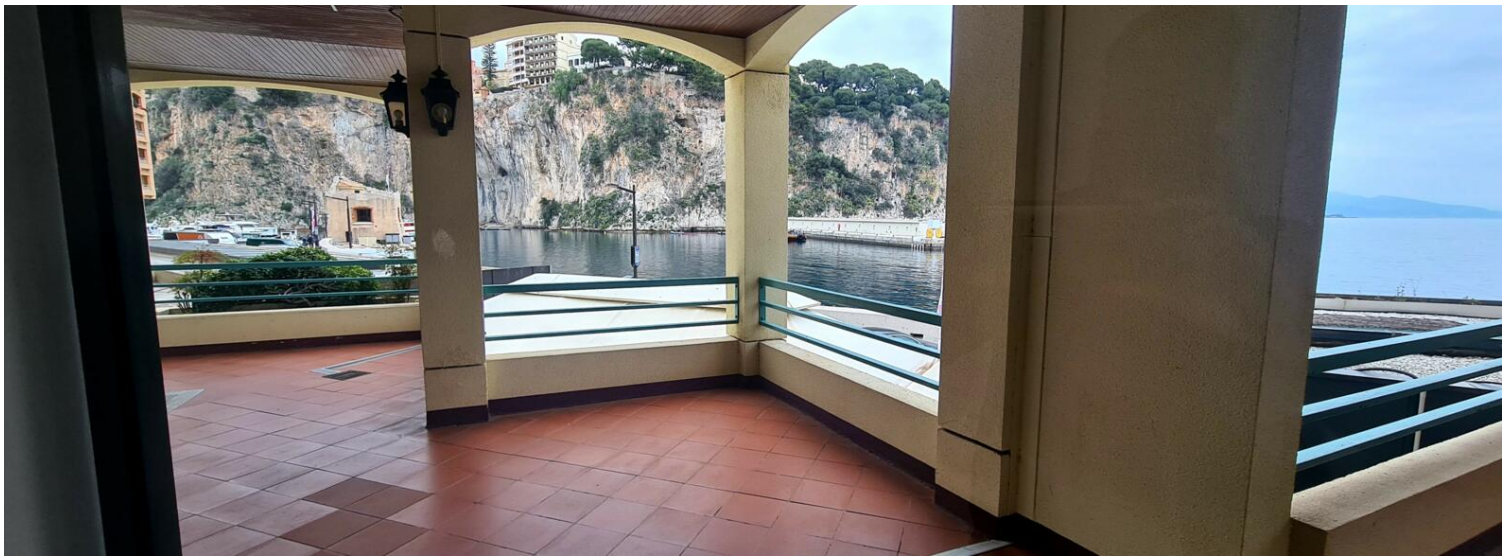

Questo documento non rappresenta un'offerta o un contratto. Tutte le misure, superfici e distanze sono approssimative. Le descrizioni e planimetrie sono date a titolo indicativo e la loro esattezza non è garantita. Le fotografie mostrano solo alcune parti della proprietà alla data in cui son state fatte. L'offerta di Vendita è valida salvo in caso di Vendita/affitto, ritiro dalla Vendita/affito o cambio del prezzo o altra condizione, senza avviso preliminare.

PRIME Estate
Tel : +377 99 90 77 67
Fax : +377 99 90 77 67
info@prime-estate.mc
prime-estate.mc

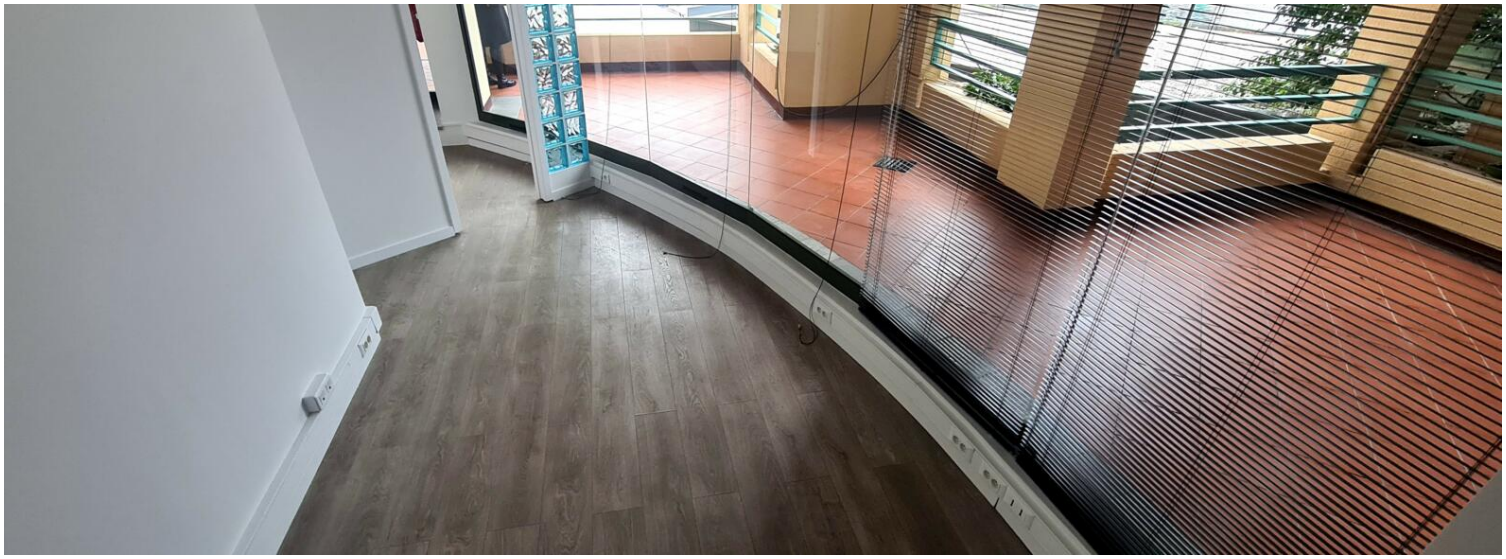

Questo documento non rappresenta un'offerta o un contratto. Tutte le misure, superfici e distanze sono approssimative. Le descrizioni e planimetrie sono date a titolo indicativo e la loro esattezza non è garantita. Le fotografie mostrano solo alcune parti della proprietà alla data in cui son state fatte. L'offerta di Vendita è valida salvo in caso di Vendita/affitto, ritiro dalla Vendita/affito o cambio del prezzo o altra condizione, senza avviso preliminare.

PRIME Estate
Tel : +377 99 90 77 67
Fax : +377 99 90 77 67
info@prime-estate.mc
prime-estate.mc

Questo documento non rappresenta un'offerta o un contratto. Tutte le misure, superfici e distanze sono approssimative. Le descrizioni e planimetrie sono date a titolo indicativo e la loro esattezza non è garantita. Le fotografie mostrano solo alcune parti della proprietà alla data in cui son state fatte. L'offerta di Vendita è valida salvo in caso di Vendita/affitto, ritiro dalla Vendita/affito o cambio del prezzo o altra condizione, senza avviso preliminare.