Izadora Realty
2 Rue du Gabian
98000 Monaco
Tel : +377 6 07 93 35 04
laurent@izadora-group.com
www.izadora-group.com/realty

Vendita

2 950 000 €

Tipo di proprietà **Appartamento**	*Stanze* **2 stanze**	*Edificio* **Grande Bretagne**	*Quartiere* **Monte-Carlo**
Superficie abitabile **48 m²**	*Superficie terrazza* **5 m²**	*Superficie totale* **53 m²**	*Camera* **1**
Bagno **1**	*Condizione* **Nove**	*Uso misto* **Si**	*Data di liberazione* **Immédiatement**
Rif. **IZAD13**			

Questo documento non rappresenta un'offerta o un contratto. Tutte le misure, superfici e distanze sono approssimative. Le descrizioni e planimetrie sono date a titolo indicativo e la loro esattezza non è garantita. Le fotografie mostrano solo alcune parti della proprietà alla data in cui son state fatte. L'offerta di Vendita è valida salvo in caso di Vendita/affitto, ritiro dalla Vendita/affito o cambio del prezzo o altra condizione, senza avviso preliminare.

Izadora Realty
Tel : +377 6 07 93 35 04
laurent@izadora-group.com
www.izadora-group.com/realty

Questo documento non rappresenta un'offerta o un contratto. Tutte le misure, superfici e distanze sono approssimative. Le descrizioni e planimetrie sono date a titolo indicativo e la loro esattezza non è garantita. Le fotografie mostrano solo alcune parti della proprietà alla data in cui son state fatte. L'offerta di Vendita è valida salvo in caso di Vendita/affitto, ritiro dalla Vendita/affito o cambio del prezzo o altra condizione, senza avviso preliminare.

Izadora Realty
Tel : +377 6 07 93 35 04
laurent@izadora-group.com
www.izadora-group.com/realty

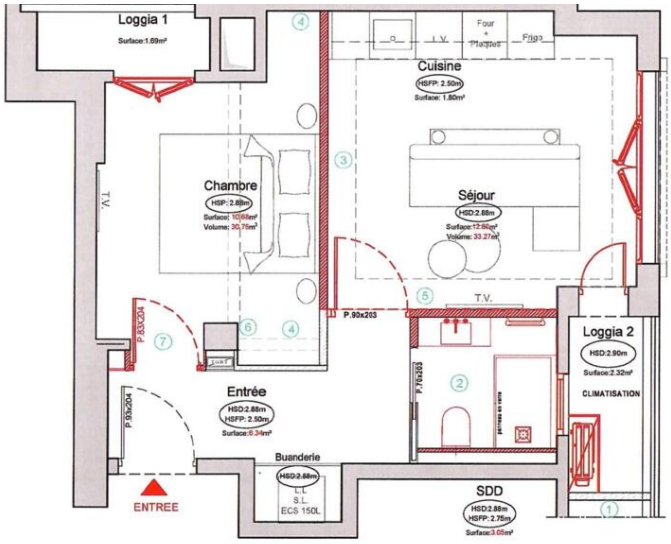

Questo documento non rappresenta un'offerta o un contratto. Tutte le misure, superfici e distanze sono approssimative. Le descrizioni e planimetrie sono date a titolo indicativo e la loro esattezza non è garantita. Le fotografie mostrano solo alcune parti della proprietà alla data in cui son state fatte. L'offerta di Vendita è valida salvo in caso di Vendita/affitto, ritiro dalla Vendita/affito o cambio del prezzo o altra condizione, senza avviso preliminare.