PREMIUM PROPERTIES MC
1 Avenue Henry Dunant
98000 Monaco
Tel : +377 6 07 93 46 04
pedro@pp-mc.com
www.pp-mc.com

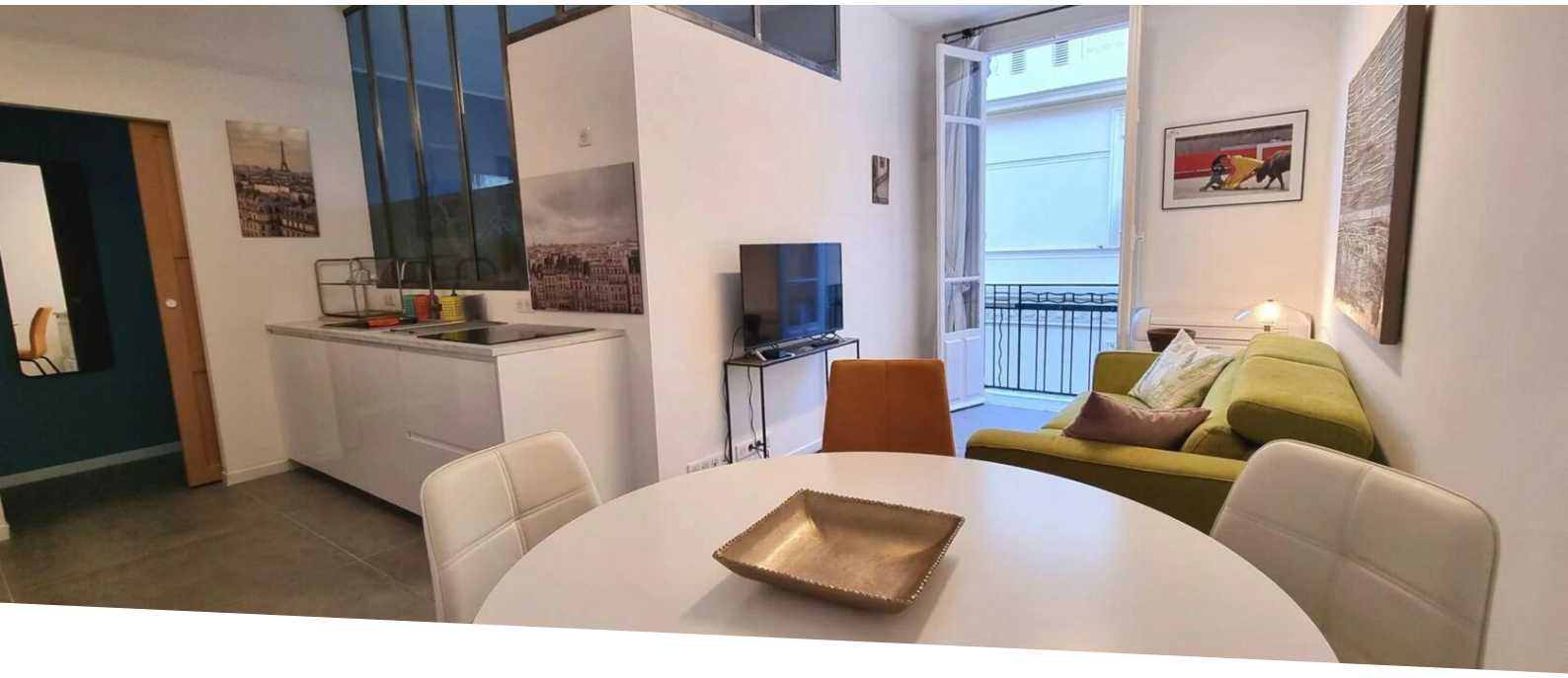

ROCCA BILOCALE RINOVATO

Vendita

1 535 000 €

Tipo di proprietà **Appartamento**	*Stanze* **2 stanze**	*Città* **Monaco**	*Paese* **Monaco**
Superficie abitabile **43 m²**	*Superficie totale* **45 m²**	*Camera* **1**	*Bagno* **1**
Condizione **Nuovo**	*Lois* **Loi 1291**	*Rif.* **PPV0080**	

Sulla la Rocca, vicino al Municipio, bilocale completamente ristrutturato di 45m2, atipico, composto da ingresso, soggiorno con cucina a vista, camera da letto con bagno con doccia, WC, balconi. L'immobile è climatizzato, esposto a sud e in un contesto tranquillo.

Questo documento non rappresenta un'offerta o un contratto. Tutte le misure, superfici e distanze sono approssimative. Le descrizioni e planimetrie sono date a titolo indicativo e la loro esattezza non è garantita. Le fotografie mostrano solo alcune parti della proprietà alla data in cui son state fatte. L'offerta di Vendita è valida salvo in caso di Vendita/affitto, ritiro dalla Vendita/affito o cambio del prezzo o altra condizione, senza avviso preliminare.

Tel : +377 6 07 93 46 04
pedro@pp-mc.com
www.pp-mc.com

Questo documento non rappresenta un'offerta o un contratto. Tutte le misure, superfici e distanze sono approssimative. Le descrizioni e planimetrie sono date a titolo indicativo e la loro esattezza non è garantita. Le fotografie mostrano solo alcune parti della proprietà alla data in cui son state fatte. L'offerta di Vendita è valida salvo in caso di Vendita/affitto, ritiro dalla Vendita/affito o cambio del prezzo o altra condizione, senza avviso preliminare.

Tel : +377 6 07 93 46 04
pedro@pp-mc.com
www.pp-mc.com

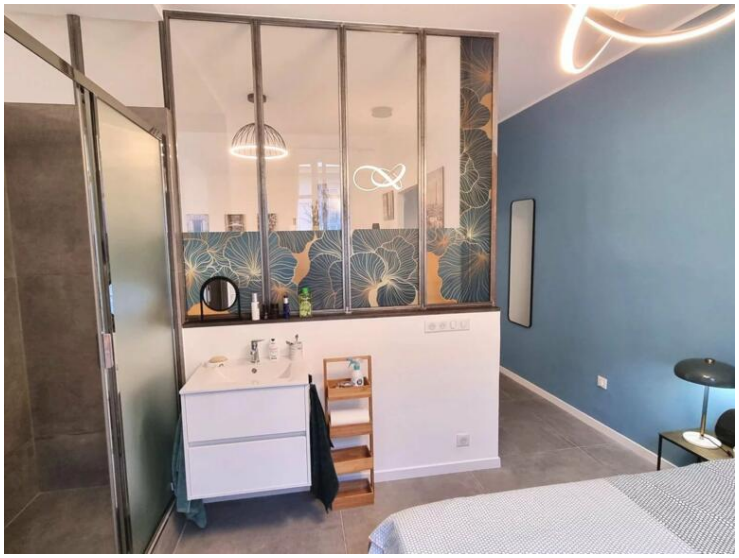

Questo documento non rappresenta un'offerta o un contratto. Tutte le misure, superfici e distanze sono approssimative. Le descrizioni e planimetrie sono date a titolo indicativo e la loro esattezza non è garantita. Le fotografie mostrano solo alcune parti della proprietà alla data in cui son state fatte. L'offerta di Vendita è valida salvo in caso di Vendita/affitto, ritiro dalla Vendita/affito o cambio del prezzo o altra condizione, senza avviso preliminare.