Valeri Agency
7 Avenue des Papalins
98000 Monaco
Tel : +377 92 16 16 32
contact@valeri-agency.com
www.valeri-agency.com

Vendita

3 600 000 €

Tipo di proprietà **Casa**	*Stanze* **5 stanze**	*Quartiere* **Mont Leuze**	*Città* **Villefranche-sur-Mer**
Paese **Francia**	*Superficie abitabile* **259 m²**	*Camere* **4**	*Bagni* **4**
Parcheggi **3**	*Condizione* **Nove**	*Data di liberazione* **Début 2025**	*Rif.* **VF1466**

Questo documento non rappresenta un'offerta o un contratto. Tutte le misure, superfici e distanze sono approssimative. Le descrizioni e planimetrie sono date a titolo indicativo e la loro esattezza non è garantita. Le fotografie mostrano solo alcune parti della proprietà alla data in cui son state fatte. L'offerta di Vendita è valida salvo in caso di Vendita/affitto, ritiro dalla Vendita/affito o cambio del prezzo o altra condizione, senza avviso preliminare.

Valeri Agency
Tel : +377 92 16 16 32
contact@valeri-agency.com
www.valeri-agency.com

Questo documento non rappresenta un'offerta o un contratto. Tutte le misure, superfici e distanze sono approssimative. Le descrizioni e planimetrie sono date a titolo indicativo e la loro esattezza non è garantita. Le fotografie mostrano solo alcune parti della proprietà alla data in cui son state fatte. L'offerta di Vendita è valida salvo in caso di Vendita/affitto, ritiro dalla Vendita/affito o cambio del prezzo o altra condizione, senza avviso preliminare.

Valeri Agency
Tel : +377 92 16 16 32
contact@valeri-agency.com
www.valeri-agency.com

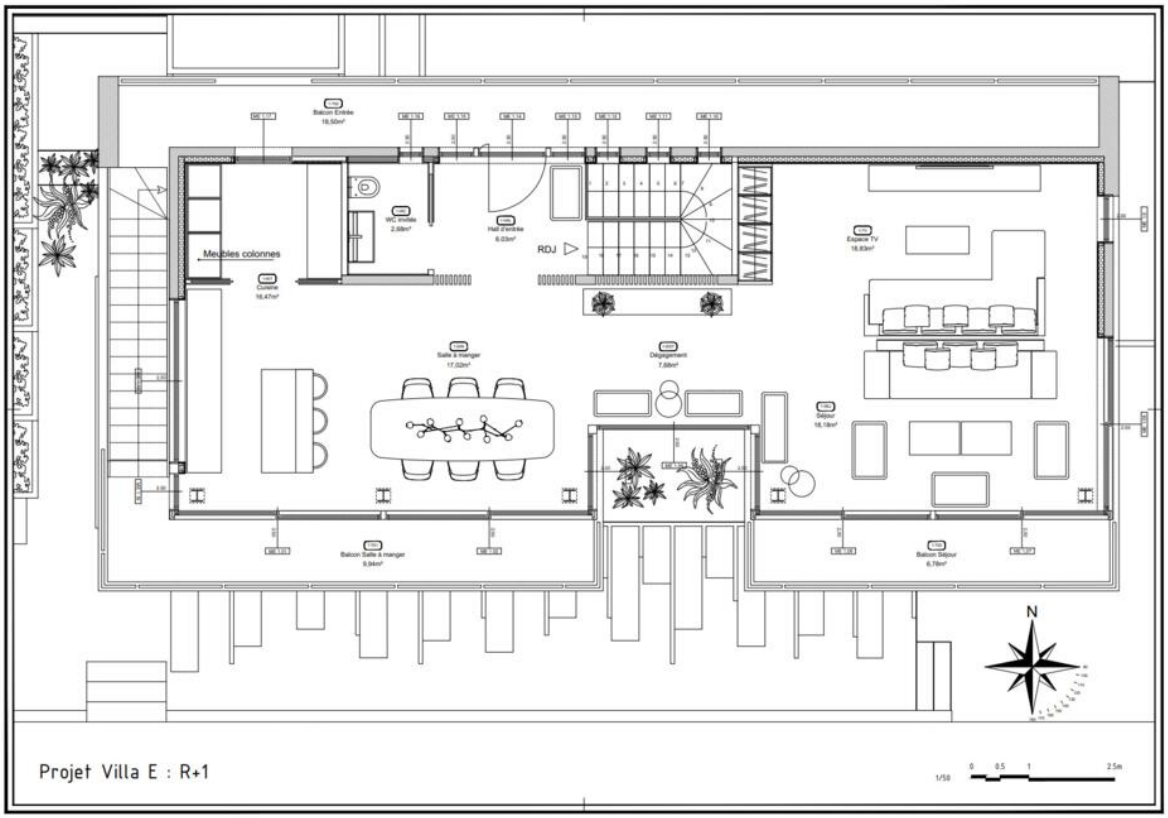

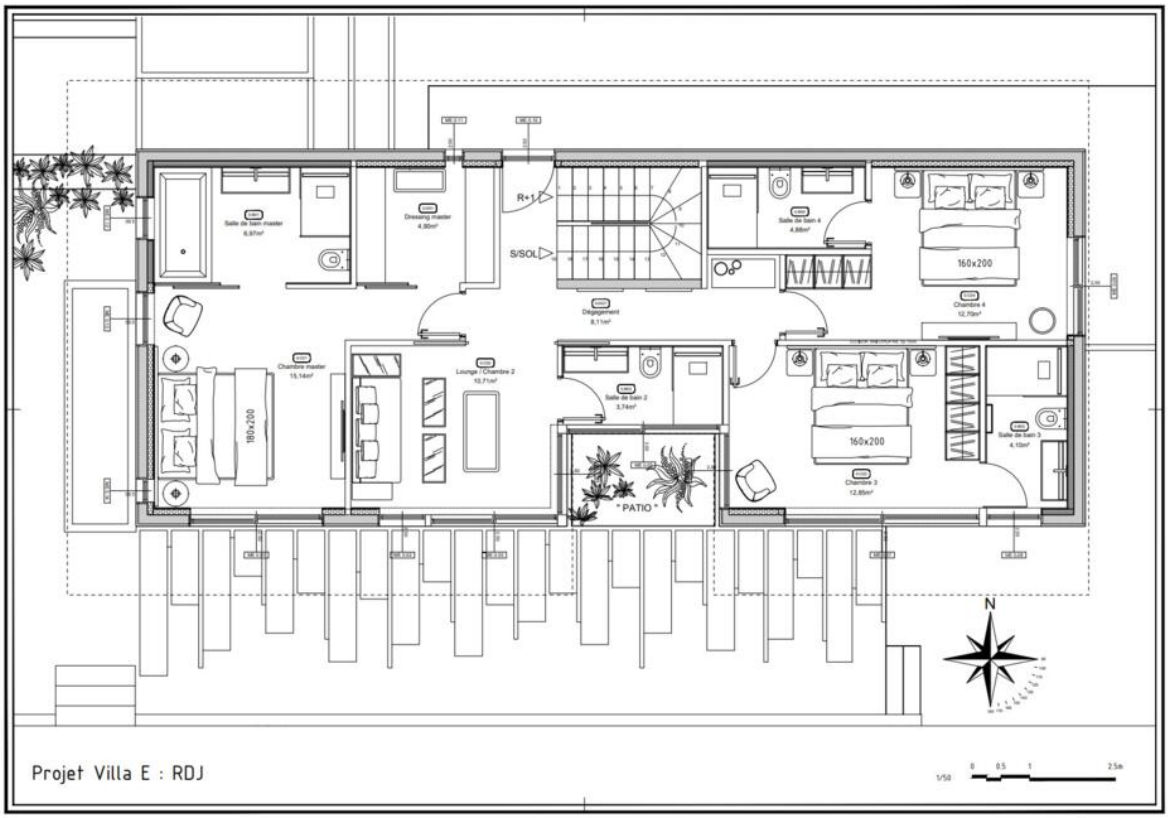

Questo documento non rappresenta un'offerta o un contratto. Tutte le misure, superfici e distanze sono approssimative. Le descrizioni e planimetrie sono date a titolo indicativo e la loro esattezza non è garantita. Le fotografie mostrano solo alcune parti della proprietà alla data in cui son state fatte. L'offerta di Vendita è valida salvo in caso di Vendita/affitto, ritiro dalla Vendita/affito o cambio del prezzo o altra condizione, senza avviso preliminare.

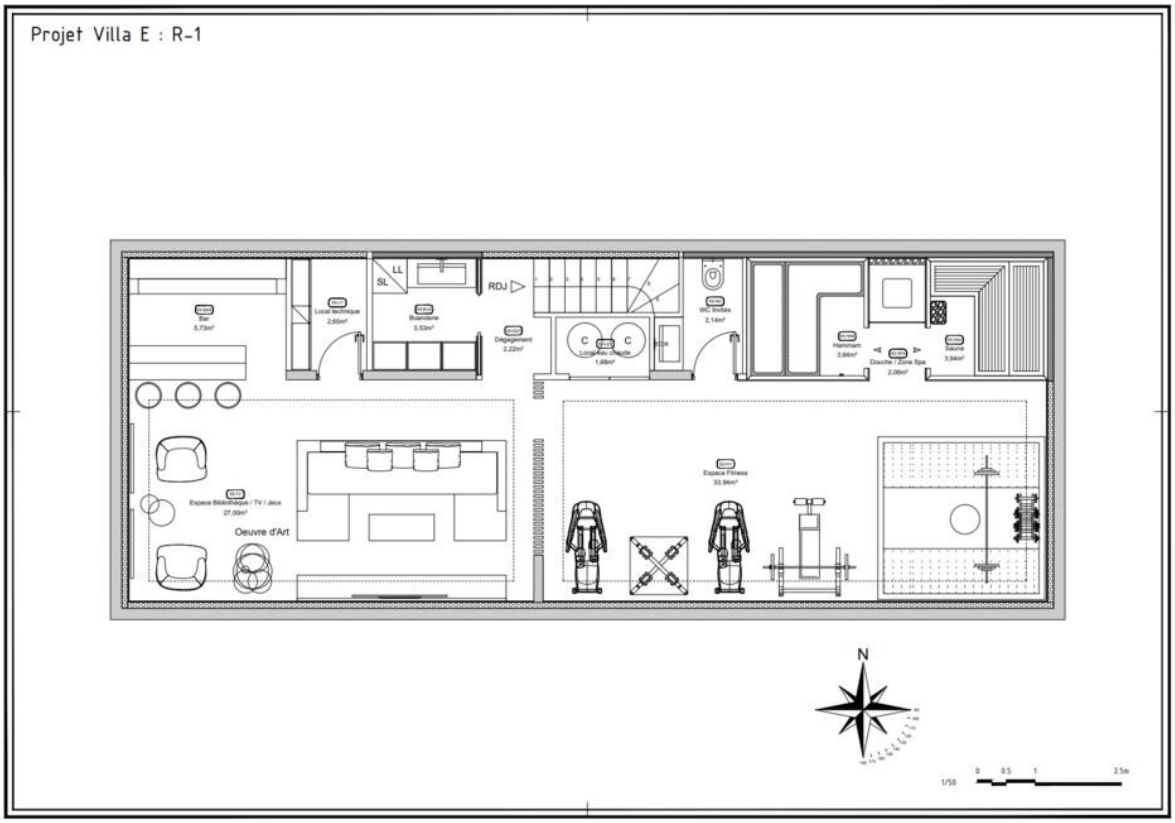

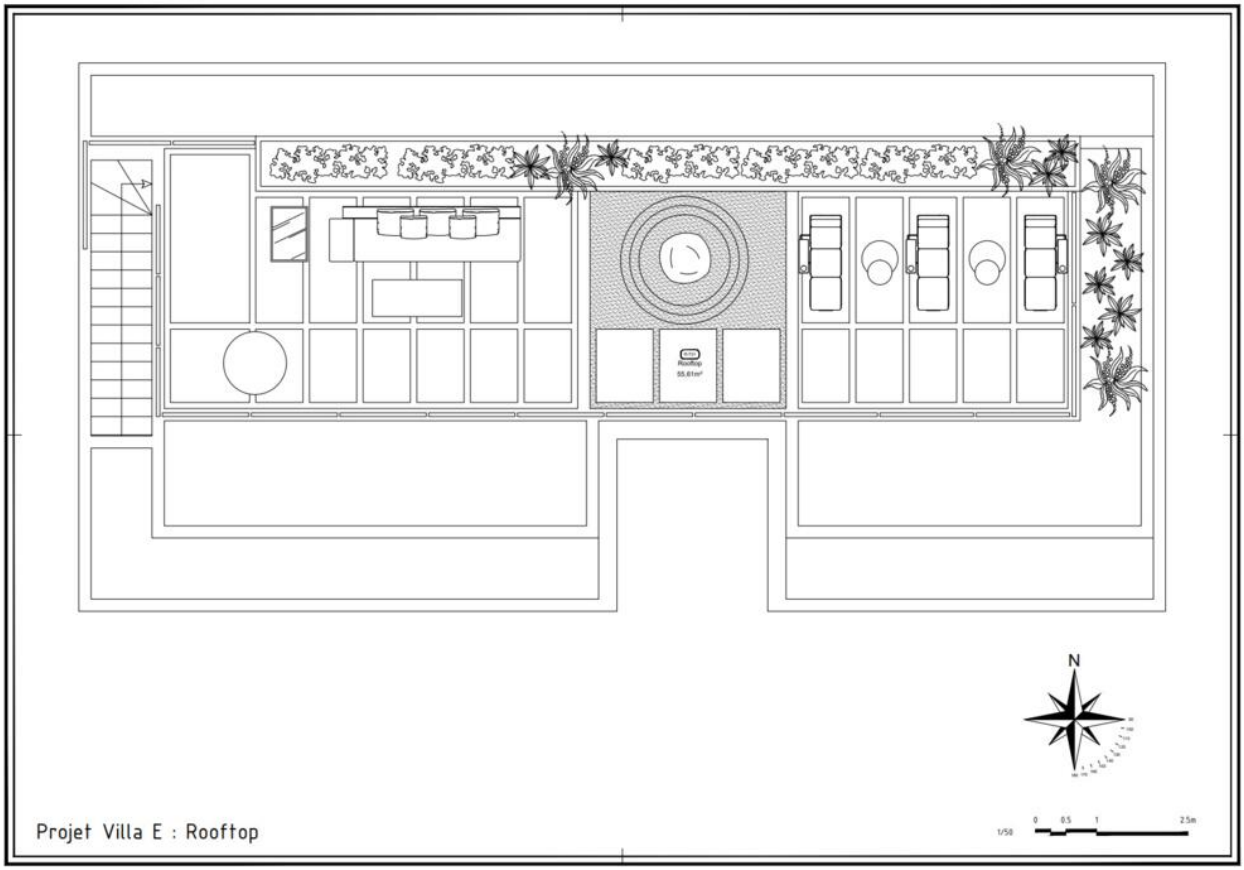

Questo documento non rappresenta un'offerta o un contratto. Tutte le misure, superfici e distanze sono approssimative. Le descrizioni e planimetrie sono date a titolo indicativo e la loro esattezza non è garantita. Le fotografie mostrano solo alcune parti della proprietà alla data in cui son state fatte. L'offerta di Vendita è valida salvo in caso di Vendita/affitto, ritiro dalla Vendita/affito o cambio del prezzo o altra condizione, senza avviso preliminare.