Spark & Partners
3 Bd Princesse Charlotte
98000 Monaco
Tel : +377 97 77 70 00
hello@spark-estate.com
www.spark-estate.com

Larvotto - Appartamento trilocale con forte potenziale

Vendita 5 900 000 €

Tipo di proprietà **Appartamento**	*Stanze* **3 stanze**
Edificio **Vallespir**	*Quartiere* **Larvotto**
Superficie abitabile **118 m²**	*Superficie terrazza* **20 m²**
Superficie totale **138 m²**	*Camere* **2**
Bagni **2**	*Parking* **1**
Costi annuali **8 000 €**	*Uso misto* **Si**
Rif. **SP-FR-83012032**	

Nel prestigioso quartiere del Larvotto, scopri questo magnifico appartamento di 3/4 locali con una vista mozzafiato sul mare, esposto a ovest per godere appieno dei tramonti.

Nel prestigioso quartiere del Larvotto, scopri questo magnifico appartamento di 3/4 locali con una vista mozzafiato sul mare, esposto a ovest per godere appieno dei tramonti.

L'appartamento è composto da un ampio ingresso, un luminoso soggiorno, una cucina indipendente completamente attrezzata, due comode camere da letto, un lussuoso bagno, un moderno bagno con doccia, oltre a una pratica lavanderia e un'accogliente loggia.

Godetevi la vista sul lussureggiante giardino verde e uno scorcio sul mare, offrendo un'atmosfera tranquilla e

Questo documento non rappresenta un'offerta o un contratto. Tutte le misure, superfici e distanze sono approssimative. Le descrizioni e planimetrie sono date a titolo indicativo e la loro esattezza non è garantita. Le fotografie mostrano solo alcune parti della proprietà alla data in cui son state fatte. L'offerta di Vendita è valida salvo in caso di Vendita/affitto, ritiro dalla Vendita/affito o cambio del prezzo o altra condizione, senza avviso preliminare.

rilassante.

Questa proprietà è destinata ad uso misto.

Inoltre, è incluso un posto auto per completare questa proprietà, fornendo un comfort extra in questa zona ricercata.

Questo documento non rappresenta un'offerta o un contratto. Tutte le misure, superfici e distanze sono approssimative. Le descrizioni e planimetrie sono date a titolo indicativo e la loro esattezza non è garantita. Le fotografie mostrano solo alcune parti della proprietà alla data in cui son state fatte. L'offerta di Vendita è valida salvo in caso di Vendita/affitto, ritiro dalla Vendita/affito o cambio del prezzo o altra condizione, senza avviso preliminare.

Questo documento non rappresenta un'offerta o un contratto. Tutte le misure, superfici e distanze sono approssimative. Le descrizioni e planimetrie sono date a titolo indicativo e la loro esattezza non è garantita. Le fotografie mostrano solo alcune parti della proprietà alla data in cui son state fatte. L'offerta di Vendita è valida salvo in caso di Vendita/affitto, ritiro dalla Vendita/affito o cambio del prezzo o altra condizione, senza avviso preliminare.

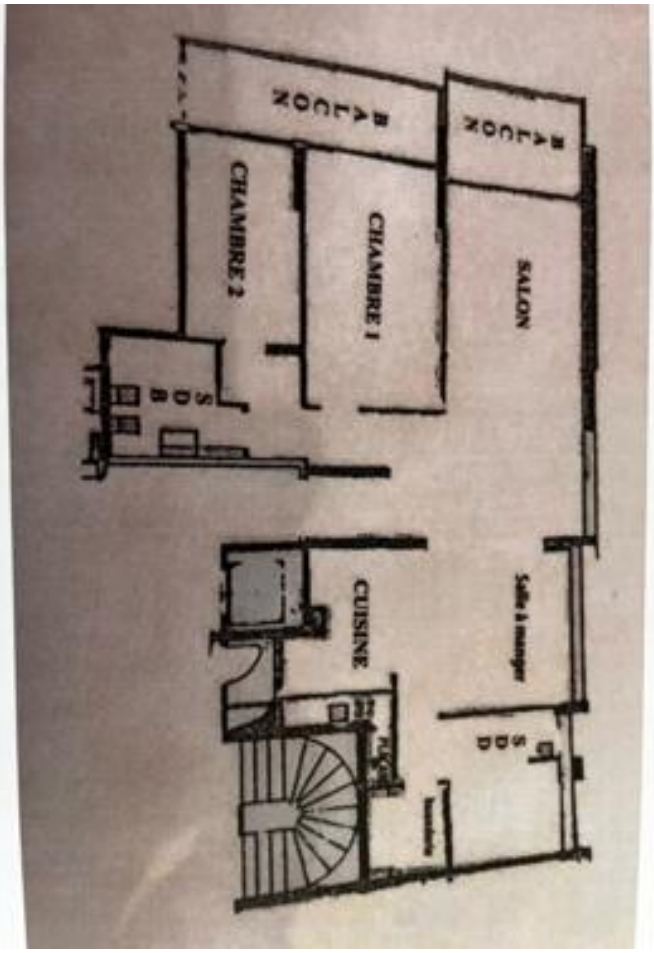

Questo documento non rappresenta un'offerta o un contratto. Tutte le misure, superfici e distanze sono approssimative. Le descrizioni e planimetrie sono date a titolo indicativo e la loro esattezza non è garantita. Le fotografie mostrano solo alcune parti della proprietà alla data in cui son state fatte. L'offerta di Vendita è valida salvo in caso di Vendita/affitto, ritiro dalla Vendita/affito o cambio del prezzo o altra condizione, senza avviso preliminare.