Heritage Properties
31, avenue Princesse Grace
98000 Monaco
Tel : +377 97 70 97 20
Fax : +377 97 70 99 60
contact@heritageproperties.mc
www.heritageproperties.mc

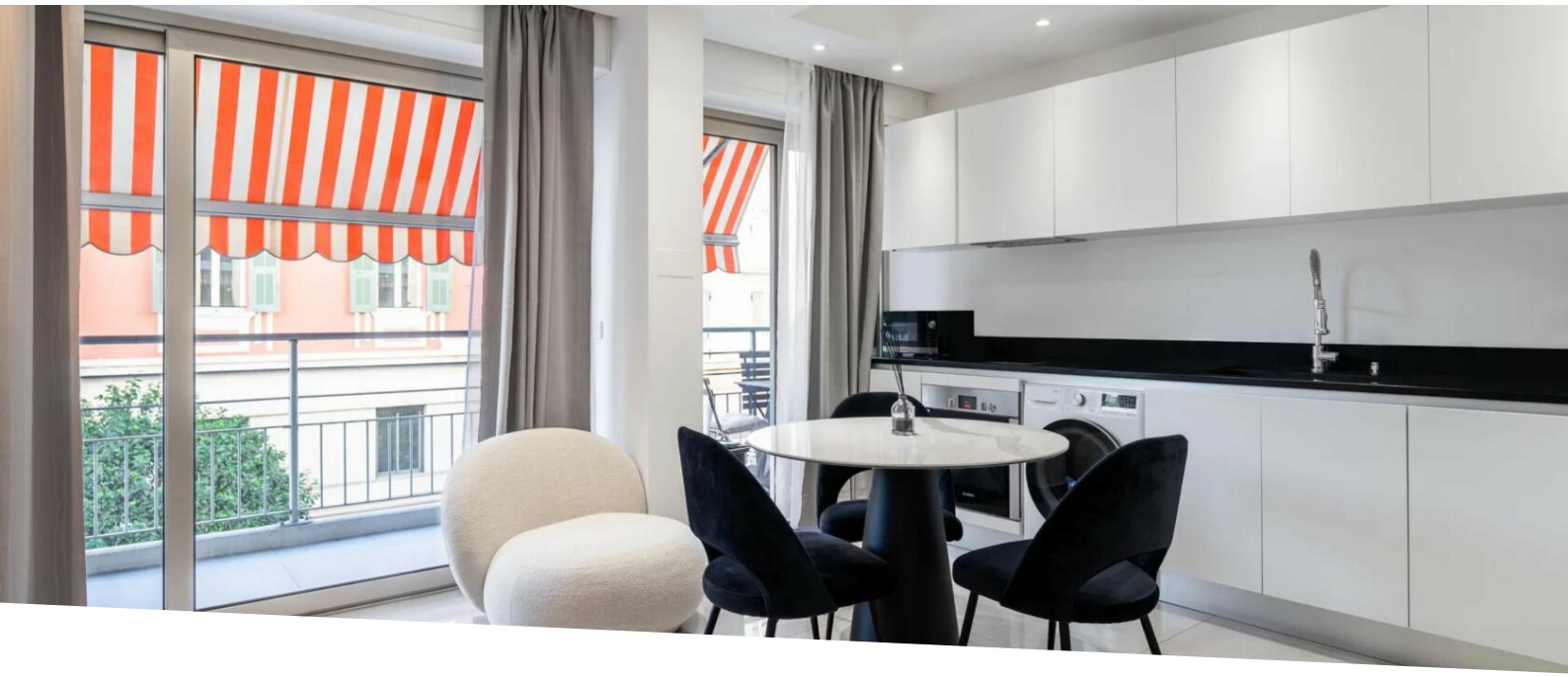

PETREL- Trilocale Ristrutturato

Vendita

4 500 000 €

Tipo di proprietà **Appartamento**	*Stanze* **3 stanze**	*Edificio* **Le Petrel**	*Quartiere* **Port**
Superficie abitabile **95 m²**	*Camere* **2**	*Bagni* **2**	*Condizione* **Servizi lussuosi**
Uso misto **Si**	*Rif.* **HP-PTR101**		

Condamine, il quartiere più dinamico del Principato di Monaco, trilocale in un residence con ascensore.

Situato al primo piano, questo trilocale ristrutturato e ad uso misto è molto luminoso grazie alla sua esposizione.

È composto da: un ingresso, un soggiorno con cucina a vista e terrazza, due camere da letto e due bagni.

Questo documento non rappresenta un'offerta o un contratto. Tutte le misure, superfici e distanze sono approssimative. Le descrizioni e planimetrie sono date a titolo indicativo e la loro esattezza non è garantita. Le fotografie mostrano solo alcune parti della proprietà alla data in cui son state fatte. L'offerta di Vendita è valida salvo in caso di Vendita/affitto, ritiro dalla Vendita/affito o cambio del prezzo o altra condizione, senza avviso preliminare.

Heritage Properties
Tel : +377 97 70 97 20
Fax : +377 97 70 99 60
contact@heritageproperties.mc
www.heritageproperties.mc

Questo documento non rappresenta un'offerta o un contratto. Tutte le misure, superfici e distanze sono approssimative. Le descrizioni e planimetrie sono date a titolo indicativo e la loro esattezza non è garantita. Le fotografie mostrano solo alcune parti della proprietà alla data in cui son state fatte. L'offerta di Vendita è valida salvo in caso di Vendita/affitto, ritiro dalla Vendita/affito o cambio del prezzo o altra condizione, senza avviso preliminare.

Heritage Properties
Tel : +377 97 70 97 20
Fax : +377 97 70 99 60
contact@heritageproperties.mc
www.heritageproperties.mc

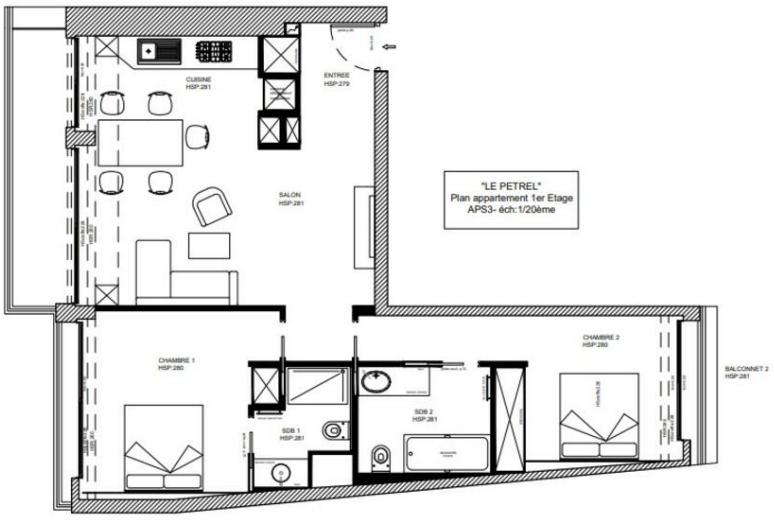

Questo documento non rappresenta un'offerta o un contratto. Tutte le misure, superfici e distanze sono approssimative. Le descrizioni e planimetrie sono date a titolo indicativo e la loro esattezza non è garantita. Le fotografie mostrano solo alcune parti della proprietà alla data in cui son state fatte. L'offerta di Vendita è valida salvo in caso di Vendita/affitto, ritiro dalla Vendita/affito o cambio del prezzo o altra condizione, senza avviso preliminare.