Spark & Partners
3 Bd Princesse Charlotte
98000 Monaco
Tel : +377 97 77 70 00
hello@spark-estate.com
www.spark-estate.com

# La Rousse - Studio vacanza in affitto

## Affitto stagionale

| | |
|---|---|
| *Tipo di proprietà* **Appartamento** | *Stanze* **Monolocale** |
| *Edificio* **Le Calypso** | *Quartiere* **La Rousse - Saint Roman** |
| *Superficie abitabile* **20 m²** | *Bagno* **1** |
| *Livello* **- 4** | *Condizione* **Ottimo stato** |
| *Rif.* **SP-FR-84032614** | |

## Affitto su richiesta

Situato in una residenza di charme sul Boulevard d'Italie, in un ambiente tranquillo, questo magnifico monolocale completamente ristrutturato e superbamente attrezzato vi aspetta.

Situato in una residenza di charme sul Boulevard d'Italie, in un ambiente tranquillo, questo magnifico monolocale completamente ristrutturato e superbamente attrezzato vi aspetta.

Appena entrati, sarete accolti da armadi sapientemente arredati, che offrono uno spazio di archiviazione pratico e funzionale. Il luminoso soggiorno è completato da una cucina a vista completamente attrezzata, dove è possibile preparare deliziosi pasti con facilità. Un moderno bagno con doccia e servizi igienici completa questo spazio abitativo confortevole ed elegante.

Per il vostro comfort, il monolocale offre la possibilità di dormire per due persone, grazie ad un comodo divano letto, mentre lenzuola e asciugamani sono forniti gratuitamente, garantendo notti morbide e riposanti.

Inoltre, è disponibile un parcheggio pubblico per facilitare i tuoi spostamenti in tutta tranquillità.



Questo documento non rappresenta un'offerta o un contratto. Tutte le misure, superfici e distanze sono approssimative. Le descrizioni e planimetrie sono date a titolo indicativo e la loro esattezza non è garantita. Le fotografie mostrano solo alcune parti della proprietà alla data in cui son state fatte. L'offerta di Vendita è valida salvo in caso di Vendita/affitto, ritiro dalla Vendita/affito o cambio del prezzo o altra condizione, senza avviso preliminare.

Il residence offre un accesso diretto alla spiaggia tramite un comodo ascensore, mentre una fermata dell'autobus proprio davanti alla porta consente di raggiungere facilmente tutte le attrazioni della zona. A soli 6 minuti dal Casinò di Monte-Carlo, questa posizione privilegiata vi permetterà di godere appieno di tutte le meraviglie del Principato.

Questo documento non rappresenta un'offerta o un contratto. Tutte le misure, superfici e distanze sono approssimative. Le descrizioni e planimetrie sono date a titolo indicativo e la loro esattezza non è garantita. Le fotografie mostrano solo alcune parti della proprietà alla data in cui son state fatte. L'offerta di Vendita è valida salvo in caso di Vendita/affitto, ritiro dalla Vendita/affito o cambio del prezzo o altra condizione, senza avviso preliminare.

Questo documento non rappresenta un'offerta o un contratto. Tutte le misure, superfici e distanze sono approssimative. Le descrizioni e planimetrie sono date a titolo indicativo e la loro esattezza non è garantita. Le fotografie mostrano solo alcune parti della proprietà alla data in cui son state fatte. L'offerta di Vendita è valida salvo in caso di Vendita/affitto, ritiro dalla Vendita/affito o cambio del prezzo o altra condizione, senza avviso preliminare.

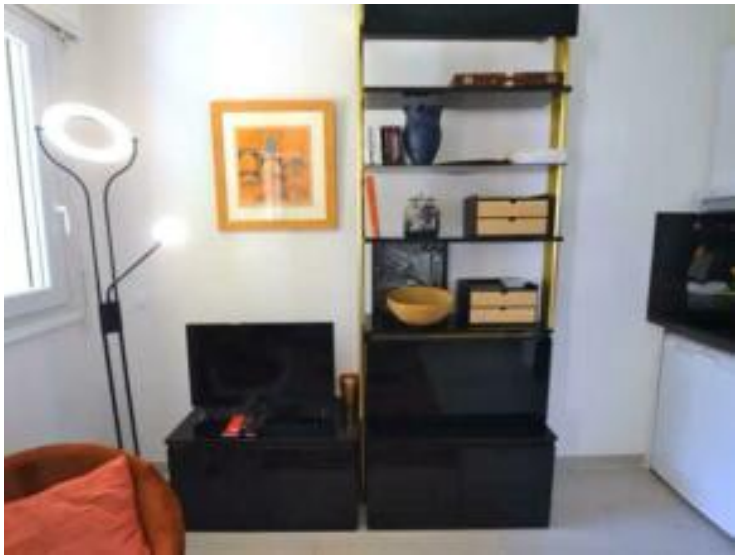

Questo documento non rappresenta un'offerta o un contratto. Tutte le misure, superfici e distanze sono approssimative. Le descrizioni e planimetrie sono date a titolo indicativo e la loro esattezza non è garantita. Le fotografie mostrano solo alcune parti della proprietà alla data in cui son state fatte. L'offerta di Vendita è valida salvo in caso di Vendita/affitto, ritiro dalla Vendita/affito o cambio del prezzo o altra condizione, senza avviso preliminare.

Questo documento non rappresenta un'offerta o un contratto. Tutte le misure, superfici e distanze sono approssimative. Le descrizioni e planimetrie sono date a titolo indicativo e la loro esattezza non è garantita. Le fotografie mostrano solo alcune parti della proprietà alla data in cui son state fatte. L'offerta di Vendita è valida salvo in caso di Vendita/affitto, ritiro dalla Vendita/affito o cambio del prezzo o altra condizione, senza avviso preliminare.

Questo documento non rappresenta un'offerta o un contratto. Tutte le misure, superfici e distanze sono approssimative. Le descrizioni e planimetrie sono date a titolo indicativo e la loro esattezza non è garantita. Le fotografie mostrano solo alcune parti della proprietà alla data in cui son state fatte. L'offerta di Vendita è valida salvo in caso di Vendita/affitto, ritiro dalla Vendita/affito o cambio del prezzo o altra condizione, senza avviso preliminare.

Questo documento non rappresenta un'offerta o un contratto. Tutte le misure, superfici e distanze sono approssimative. Le descrizioni e planimetrie sono date a titolo indicativo e la loro esattezza non è garantita. Le fotografie mostrano solo alcune parti della proprietà alla data in cui son state fatte. L'offerta di Vendita è valida salvo in caso di Vendita/affitto, ritiro dalla Vendita/affito o cambio del prezzo o altra condizione, senza avviso preliminare.