PETRINI
EXCLUSIVE REAL ESTATE MONACO

Petrini Exclusive Real Estate Monaco
3 Avenue des Citronniers
98000 Monaco
Tel : +377 92 00 16 00
contact@petrini.mc
www.petrini.mc

MAGNIFICO ATTICO VISTA MARE - LE PALAIS DU PRINTEMPS

Vendita

12 800 000 €

Tipo di proprietà **Appartamento**	*Stanze* **4 stanze**
Edificio **Palais du Printemps**	*Quartiere* **Moneghetti**
Superficie abitabile **163 m²**	*Superficie terrazza* **153 m²**
Superficie totale **316 m²**	*Camere* **3**
Bagni **3**	*Livello* **9-10**
Rif. **PEV462**	

Nel cuore dei Moneghetti, scopri questo attico duplex, una perfetta fusione tra l'eleganza di un edificio borghese e una ristrutturazione contemporanea. Sali la sua scala interna e lasciati sorprendere da un'ampia terrazza sul tetto, dotata di pergolato e cucina estiva, che rivela una vista mozzafiato sul Mar Mediterraneo.

Superbo attico duplex recentemente ristrutturato situato in un edificio in stile borghese sul boulevard de Belgique. La proprietà si rivela con un ingresso che conduce ad un soggiorno / sala da pranzo che si apre su un balcone, offrendo così una vista mozzafiato sul mare. Ha una moderna cucina aperta, così come due camere da letto, ognuna con il proprio bagno con doccia e accesso al balcone. Una terza camera da letto è completata da un bagno. Il piano superiore è caratterizzato da una grande terrazza attrezzata con pergolato e una cucina estiva, tutte con vista sul mare.

A seconda delle preferenze, la cucina può essere isolata o integrata nel soggiorno.

Questo documento non rappresenta un'offerta o un contratto. Tutte le misure, superfici e distanze sono approssimative. Le descrizioni e planimetrie sono date a titolo indicativo e la loro esattezza non è garantita. Le fotografie mostrano solo alcune parti della proprietà alla data in cui son state fatte. L'offerta di Vendita è valida salvo in caso di Vendita/affitto, ritiro dalla Vendita/affito o cambio del prezzo o altra condizione, senza avviso preliminare.

Petrini Exclusive Real Estate Monaco
Tel : +377 92 00 16 00
contact@petrini.mc
www.petrini.mc

Il parcheggio è disponibile anche per l'affitto nell'edificio Les Oliviers.

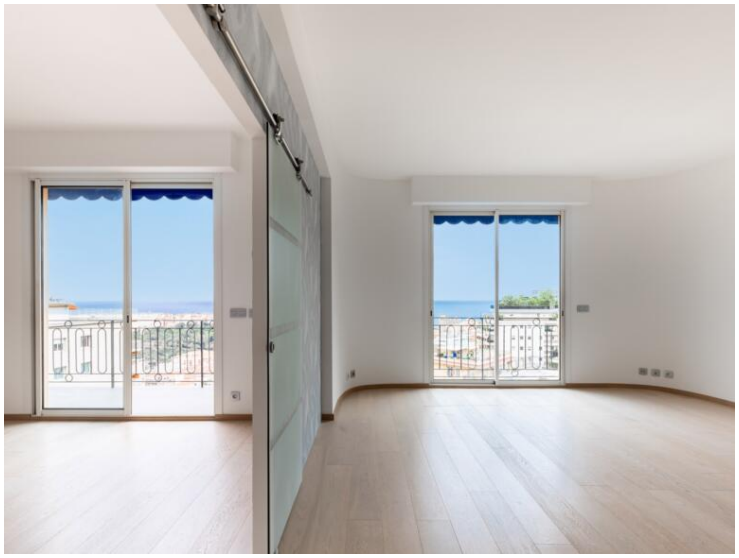

Questo documento non rappresenta un'offerta o un contratto. Tutte le misure, superfici e distanze sono approssimative. Le descrizioni e planimetrie sono date a titolo indicativo e la loro esattezza non è garantita. Le fotografie mostrano solo alcune parti della proprietà alla data in cui son state fatte. L'offerta di Vendita è valida salvo in caso di Vendita/affitto, ritiro dalla Vendita/affito o cambio del prezzo o altra condizione, senza avviso preliminare.

Petrini Exclusive Real Estate Monaco
Tel : +377 92 00 16 00
contact@petrini.mc
www.petrini.mc

Questo documento non rappresenta un'offerta o un contratto. Tutte le misure, superfici e distanze sono approssimative. Le descrizioni e planimetrie sono date a titolo indicativo e la loro esattezza non è garantita. Le fotografie mostrano solo alcune parti della proprietà alla data in cui son state fatte. L'offerta di Vendita è valida salvo in caso di Vendita/affitto, ritiro dalla Vendita/affito o cambio del prezzo o altra condizione, senza avviso preliminare.

Petrini Exclusive Real Estate Monaco
Tel : +377 92 00 16 00
contact@petrini.mc
www.petrini.mc

Questo documento non rappresenta un'offerta o un contratto. Tutte le misure, superfici e distanze sono approssimative. Le descrizioni e planimetrie sono date a titolo indicativo e la loro esattezza non è garantita. Le fotografie mostrano solo alcune parti della proprietà alla data in cui son state fatte. L'offerta di Vendita è valida salvo in caso di Vendita/affitto, ritiro dalla Vendita/affito o cambio del prezzo o altra condizione, senza avviso preliminare.

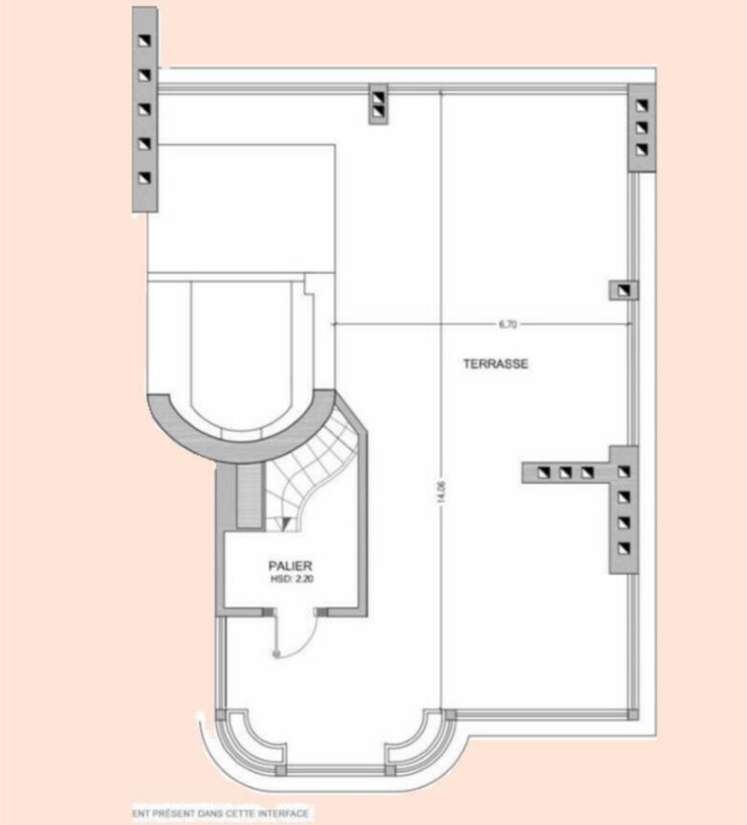

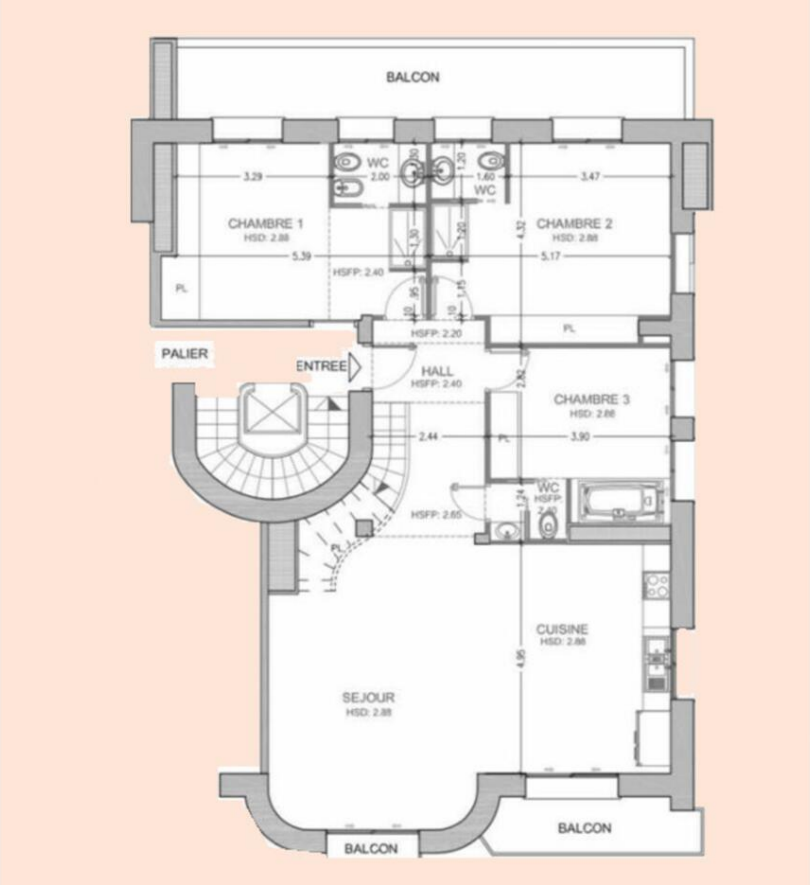

Questo documento non rappresenta un'offerta o un contratto. Tutte le misure, superfici e distanze sono approssimative. Le descrizioni e planimetrie sono date a titolo indicativo e la loro esattezza non è garantita. Le fotografie mostrano solo alcune parti della proprietà alla data in cui son state fatte. L'offerta di Vendita è valida salvo in caso di Vendita/affitto, ritiro dalla Vendita/affito o cambio del prezzo o altra condizione, senza avviso preliminare.