La Costa Properties Monaco
25, avenue de la Costa
98000 Monaco
Tel : +377 97 97 99 00
Fax : +377 97 97 99 01
info@25lcp.com
www.25lcp.com

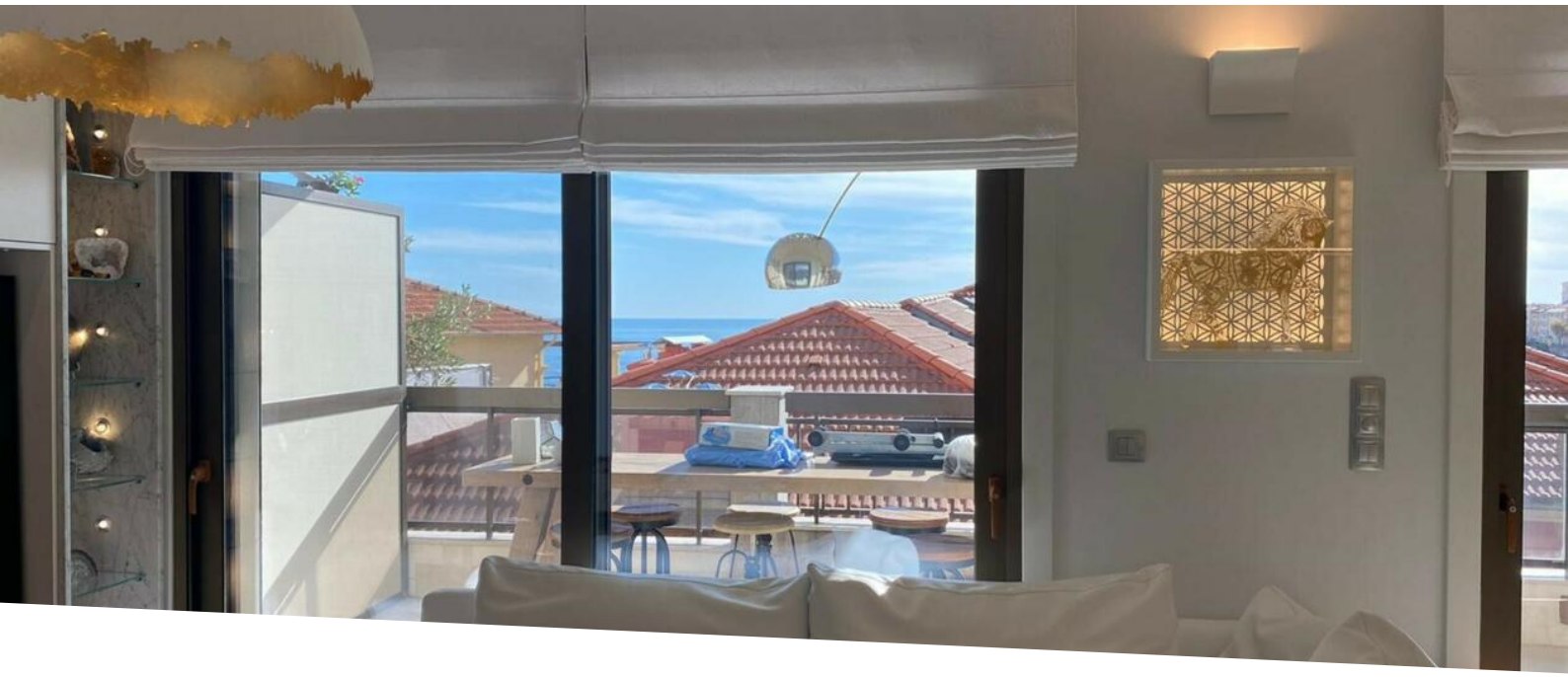

Beverly Palace - Prossimità del parco Marie-Antoinette

Vendita

8 900 000 €

Tipo di proprietà **Appartamento**	*Stanze* **4 stanze**
Edificio **Beverly Palace bloc A**	*Quartiere* **Moneghetti**
Superficie abitabile **132 m²**	*Superficie terrazza* **112 m²**
Superficie totale **244 m²**	*Camere* **3**
Bagni **4**	*Parcheggi* **2**
Condizione **Ottimo stato**	*Data di liberazione* **30.04.2025**
Rif. **2503**	

Recentemente e lussuosamente ristrutturato.
Ampi spazi e giardino terrazzato per questo appartamento composto da: bel soggiorno con cucina arredata aperta sulla sala da pranzo, camera patronale con numerosi armadi a muro, bagno con vasca e doccia, due altre camere con bagno privato, bagno doccia per ospiti.
Venduto con due posti auto.

Questo documento non rappresenta un'offerta o un contratto. Tutte le misure, superfici e distanze sono approssimative. Le descrizioni e planimetrie sono date a titolo indicativo e la loro esattezza non è garantita. Le fotografie mostrano solo alcune parti della proprietà alla data in cui son state fatte. L'offerta di Vendita è valida salvo in caso di Vendita/affitto, ritiro dalla Vendita/affito o cambio del prezzo o altra condizione, senza avviso preliminare.

La Costa Properties Monaco
Tel : +377 97 97 99 00
Fax : +377 97 97 99 01
info@25lcp.com
www.25lcp.com

Questo documento non rappresenta un'offerta o un contratto. Tutte le misure, superfici e distanze sono approssimative. Le descrizioni e planimetrie sono date a titolo indicativo e la loro esattezza non è garantita. Le fotografie mostrano solo alcune parti della proprietà alla data in cui son state fatte. L'offerta di Vendita è valida salvo in caso di Vendita/affitto, ritiro dalla Vendita/affito o cambio del prezzo o altra condizione, senza avviso preliminare.

La Costa Properties Monaco
Tel : +377 97 97 99 00
Fax : +377 97 97 99 01
info@25lcp.com
www.25lcp.com

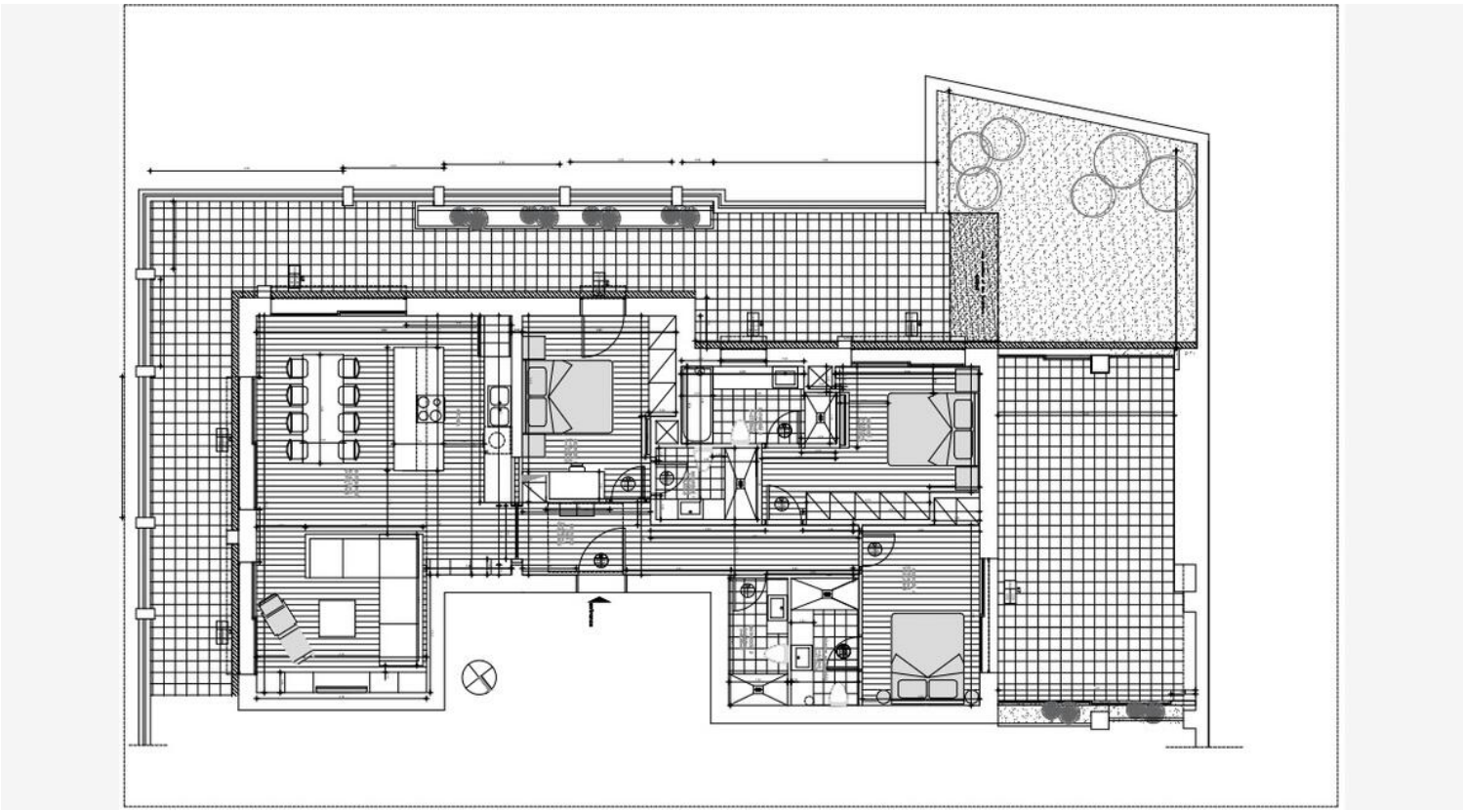

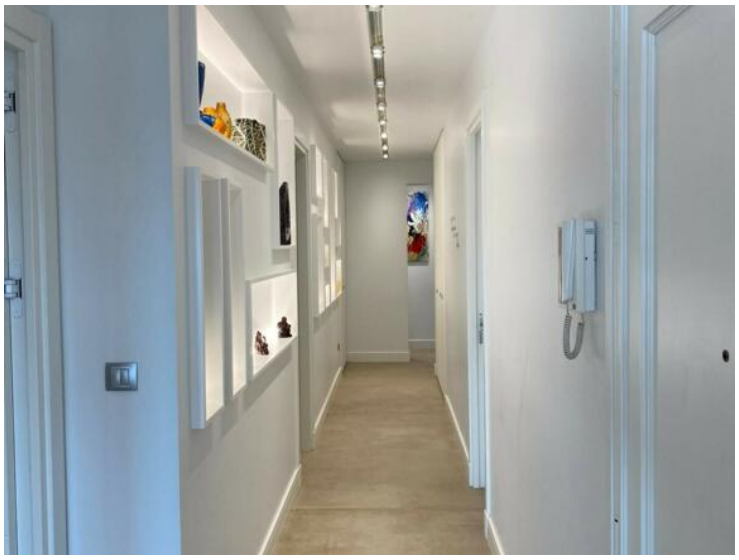

Questo documento non rappresenta un'offerta o un contratto. Tutte le misure, superfici e distanze sono approssimative. Le descrizioni e planimetrie sono date a titolo indicativo e la loro esattezza non è garantita. Le fotografie mostrano solo alcune parti della proprietà alla data in cui son state fatte. L'offerta di Vendita è valida salvo in caso di Vendita/affitto, ritiro dalla Vendita/affito o cambio del prezzo o altra condizione, senza avviso preliminare.

La Costa Properties Monaco
Tel : +377 97 97 99 00
Fax : +377 97 97 99 01
info@25lcp.com
www.25lcp.com

Questo documento non rappresenta un'offerta o un contratto. Tutte le misure, superfici e distanze sono approssimative. Le descrizioni e planimetrie sono date a titolo indicativo e la loro esattezza non è garantita. Le fotografie mostrano solo alcune parti della proprietà alla data in cui son state fatte. L'offerta di Vendita è valida salvo in caso di Vendita/affitto, ritiro dalla Vendita/affito o cambio del prezzo o altra condizione, senza avviso preliminare.

La Costa Properties Monaco
Tel : +377 97 97 99 00
Fax : +377 97 97 99 01
info@25lcp.com
www.25lcp.com

Questo documento non rappresenta un'offerta o un contratto. Tutte le misure, superfici e distanze sono approssimative. Le descrizioni e planimetrie sono date a titolo indicativo e la loro esattezza non è garantita. Le fotografie mostrano solo alcune parti della proprietà alla data in cui son state fatte. L'offerta di Vendita è valida salvo in caso di Vendita/affitto, ritiro dalla Vendita/affito o cambio del prezzo o altra condizione, senza avviso preliminare.