House & Co.
Monaco Real Estate

House & Co.
15, Bd Princesse Charlotte
98000 Monaco
Tel : +377 93 25 18 18
Fax : +377 93 50 47 50
contact@houseandco.mc
www.houseandco.mc

APPARTAMENTO DI 4 LOCALI IN VENDITA - PATIO PALACE

Vendita

7 900 000 €

Tipo di proprietà **Appartamento**	*Stanze* **4 stanze**
Edificio **Patio Palace**	*Quartiere* **Jardin Exotique**
Superficie abitabile **155,48 m²**	*Superficie terrazza* **53,31 m²**
Superficie totale **206,79 m²**	*Camere* **2**
Bagni **2**	*Cantina* **1**
Data di liberazione **31/07/2024**	*Rif.* **83393936**

In uno degli edifici più imponenti del quartiere Jardin Exotique con un'insolita sezione circolare affacciata sul mare e sul palazzo reale; proponiamo in vendita un appartamento di 3/4 locali con vista mare. L'appartamento è composto da un ingresso, una cucina separata, una sala da pranzo, un soggiorno, 2 camere da letto, 2 bagni, due spogliatoi, un wc, un ampio terrazzo di 53,31 mq. Una cantina è inclusa nel prezzo. Inoltre nell'ambito della presente vendita possono essere aggiunti 3 posti auto al piano 2° interrato al prezzo di euros 370.000 cadauno.

Questo documento non rappresenta un'offerta o un contratto. Tutte le misure, superfici e distanze sono approssimative. Le descrizioni e planimetrie sono date a titolo indicativo e la loro esattezza non è garantita. Le fotografie mostrano solo alcune parti della proprietà alla data in cui son state fatte. L'offerta di Vendita è valida salvo in caso di Vendita/affitto, ritiro dalla Vendita/affito o cambio del prezzo o altra condizione, senza avviso preliminare.

House & Co.
Monaco Real Estate

House & Co.
Tel : +377 93 25 18 18
Fax : +377 93 50 47 50
contact@houseandco.mc
www.houseandco.mc

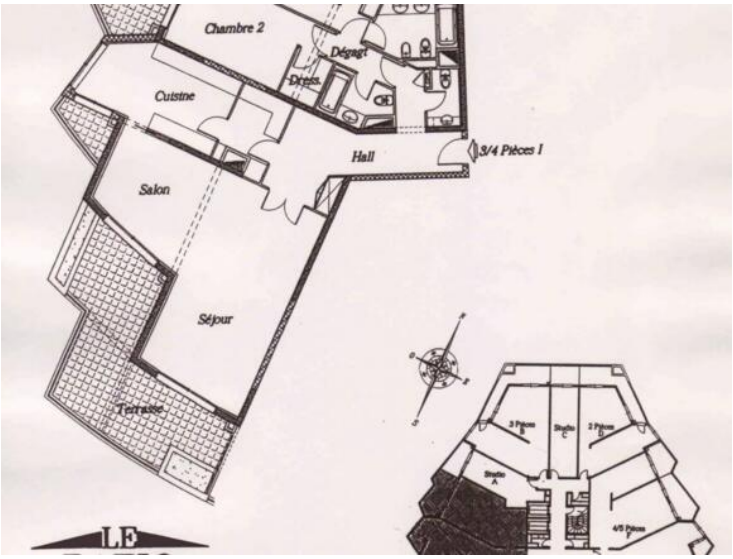

Questo documento non rappresenta un'offerta o un contratto. Tutte le misure, superfici e distanze sono approssimative. Le descrizioni e planimetrie sono date a titolo indicativo e la loro esattezza non è garantita. Le fotografie mostrano solo alcune parti della proprietà alla data in cui son state fatte. L'offerta di Vendita è valida salvo in caso di Vendita/affitto, ritiro dalla Vendita/affito o cambio del prezzo o altra condizione, senza avviso preliminare.