Dameno Immobilier
Monte Carlo Palace - 2° étage - 7 Boulevard des Moulins
MC 98000 MONACO
Tel : +377 93 50 25 30
Fax : +377 93 15 96 79
info@dameno.mc
www.dameno.mc

METROPOLE - SONTUOSO 5 LOCALI + VERANDA

92 000 € / mese
+ Spese : 7.000 €

Affitto

Tipo di proprietà **Appartamento**	*Stanze* **5 stanze**
Edificio **Le Metropole**	*Quartiere* **Carré d'Or**
Superficie abitabile **320 m²**	*Superficie totale* **429 m²**
Camere **3**	*Bagni* **3**
Parcheggi **3**	*Cantina* **1**
Livello **4ème**	*Spese* **7 000 €**
Condizione **Ristrutturato**	*Data di liberazione* **Très prochainement**
Rif. **LDMT2403A**	

Nel cuore del maestoso Carré d'Or, magnifico appartamento di 5 locali con veranda, terrazzo e parcheggio, a 2 passi dal Casinò.

Questo sontuoso appartamento di 5 locali di 429 m², completamente ristrutturato secondo un concetto del famoso interior designer parigino, il signor Didier GOMEZ, è così composto:

un ingresso, un bagno per gli ospiti, una cucina attrezzata con annessa lavanderia, un ampio soggiorno/sala

Questo documento non rappresenta un'offerta o un contratto. Tutte le misure, superfici e distanze sono approssimative. Le descrizioni e planimetrie sono date a titolo indicativo e la loro esattezza non è garantita. Le fotografie mostrano solo alcune parti della proprietà alla data in cui son state fatte. L'offerta di Vendita è valida salvo in caso di Vendita/affitto, ritiro dalla Vendita/affito o cambio del prezzo o altra condizione, senza avviso preliminare.

da pranzo, un'elegante veranda accessibile dalla cucina e dalla sala da pranzo, una camera matrimoniale con spogliatoio, bagno e servizi igienici adiacenti nonché altre 2 camere da letto ciascuna con spogliatoio, Bagno e servizi igienici separati. Terrazza che circonda l'appartamento, accessibile da tutti i soggiorni e le camere da letto dell'appartamento.
Questo set offre uno spazio abitativo eccezionale, combinando comfort ed eleganza.

Un ampio box con 3 posti auto e una cantina sono inclusi nell'affitto.

Un appartamento di 2 locali adiacente disponibile anche per l'affitto può essere affittato contemporaneamente (LDIMT2403B)

Questo documento non rappresenta un'offerta o un contratto. Tutte le misure, superfici e distanze sono approssimative. Le descrizioni e planimetrie sono date a titolo indicativo e la loro esattezza non è garantita. Le fotografie mostrano solo alcune parti della proprietà alla data in cui son state fatte. L'offerta di Vendita è valida salvo in caso di Vendita/affitto, ritiro dalla Vendita/affito o cambio del prezzo o altra condizione, senza avviso preliminare.

Dameno Immobilier
Tel : +377 93 50 25 30
Fax : +377 93 15 96 79
info@dameno.mc
www.dameno.mc

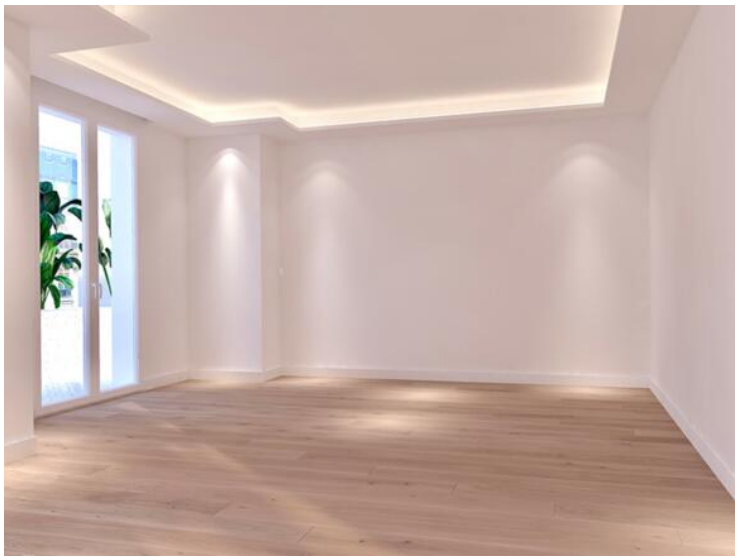

Questo documento non rappresenta un'offerta o un contratto. Tutte le misure, superfici e distanze sono approssimative. Le descrizioni e planimetrie sono date a titolo indicativo e la loro esattezza non è garantita. Le fotografie mostrano solo alcune parti della proprietà alla data in cui son state fatte. L'offerta di Vendita è valida salvo in caso di Vendita/affitto, ritiro dalla Vendita/affito o cambio del prezzo o altra condizione, senza avviso preliminare.

Dameno Immobilier
Tel : +377 93 50 25 30
Fax : +377 93 15 96 79
info@dameno.mc
www.dameno.mc

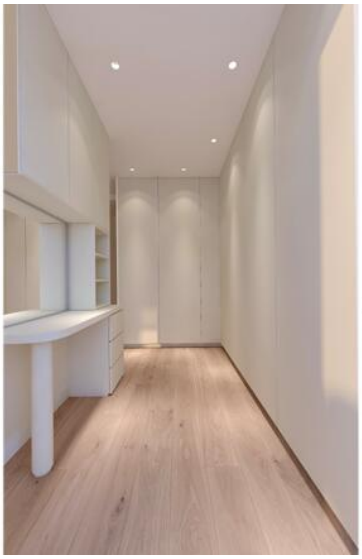

Questo documento non rappresenta un'offerta o un contratto. Tutte le misure, superfici e distanze sono approssimative. Le descrizioni e planimetrie sono date a titolo indicativo e la loro esattezza non è garantita. Le fotografie mostrano solo alcune parti della proprietà alla data in cui son state fatte. L'offerta di Vendita è valida salvo in caso di Vendita/affitto, ritiro dalla Vendita/affito o cambio del prezzo o altra condizione, senza avviso preliminare.