Spark & Partners
3 Bd Princesse Charlotte
98000 Monaco
Tel : +377 97 77 70 00
hello@spark-estate.com
www.spark-estate.com

Monaco - Fontvieille - Bilocale rinnovato

Vendita

2 200 000 €

Tipo di proprietà **Appartamento**	*Stanze* **2 stanze**
Edificio **Le Donatello**	*Quartiere* **Fontvieille**
Superficie abitabile **51 m²**	*Superficie terrazza* **8 m²**
Superficie totale **59 m²**	*Camera* **1**
Bagno **1**	*Cantina* **1**
Livello **REZ-DE-CHAUSSEE**	*Uso misto* **Si**
Data di liberazione **Sous peu**	*Rif.* **SP-MT-4398392**

Nel ricercatissimo quartiere di Fontvieille, scoprite questo spazioso appartamento ristrutturato di 2 locali con un'incantevole terrazza, situato nella prestigiosa residenza Donatello.

Nel ricercatissimo quartiere di Fontvieille, scoprite questo spazioso appartamento ristrutturato di 2 locali con un'incantevole terrazza, situato nella prestigiosa residenza Donatello.

Approfitta della sua vicinanza a negozi, ristoranti, spiagge, allo Stade Louis II, al porto e ai giardini, offrendo così uno stile di vita comodo e piacevole.

L'appartamento ha un grande potenziale ed è così composto: un'ampia sala da pranzo/soggiorno, una cucina completamente attrezzata, una comoda camera da letto, un bagno elegante, un pratico spogliatoio, due

Questo documento non rappresenta un'offerta o un contratto. Tutte le misure, superfici e distanze sono approssimative. Le descrizioni e planimetrie sono date a titolo indicativo e la loro esattezza non è garantita. Le fotografie mostrano solo alcune parti della proprietà alla data in cui son state fatte. L'offerta di Vendita è valida salvo in caso di Vendita/affitto, ritiro dalla Vendita/affito o cambio del prezzo o altra condizione, senza avviso preliminare.

armadi e una loggia.
Il soggiorno e la camera da letto si aprono sulla terrazza, offrendo una zona relax all'aperto.

Le caratteristiche includono pavimenti in parquet, finestre con doppi vetri oscuranti e aria condizionata reversibile, garantendo un comfort ottimale durante tutto l'anno.

Una cantina completa la proprietà, fornendo ulteriore spazio di archiviazione.

Con il suo uso misto, questo appartamento è ideale per soddisfare le vostre esigenze personali o di lavoro.

Non perdete questa eccezionale opportunità di vivere nel lusso e nel comfort nel cuore di Fontvieille.

Questo documento non rappresenta un'offerta o un contratto. Tutte le misure, superfici e distanze sono approssimative. Le descrizioni e planimetrie sono date a titolo indicativo e la loro esattezza non è garantita. Le fotografie mostrano solo alcune parti della proprietà alla data in cui son state fatte. L'offerta di Vendita è valida salvo in caso di Vendita/affitto, ritiro dalla Vendita/affito o cambio del prezzo o altra condizione, senza avviso preliminare.

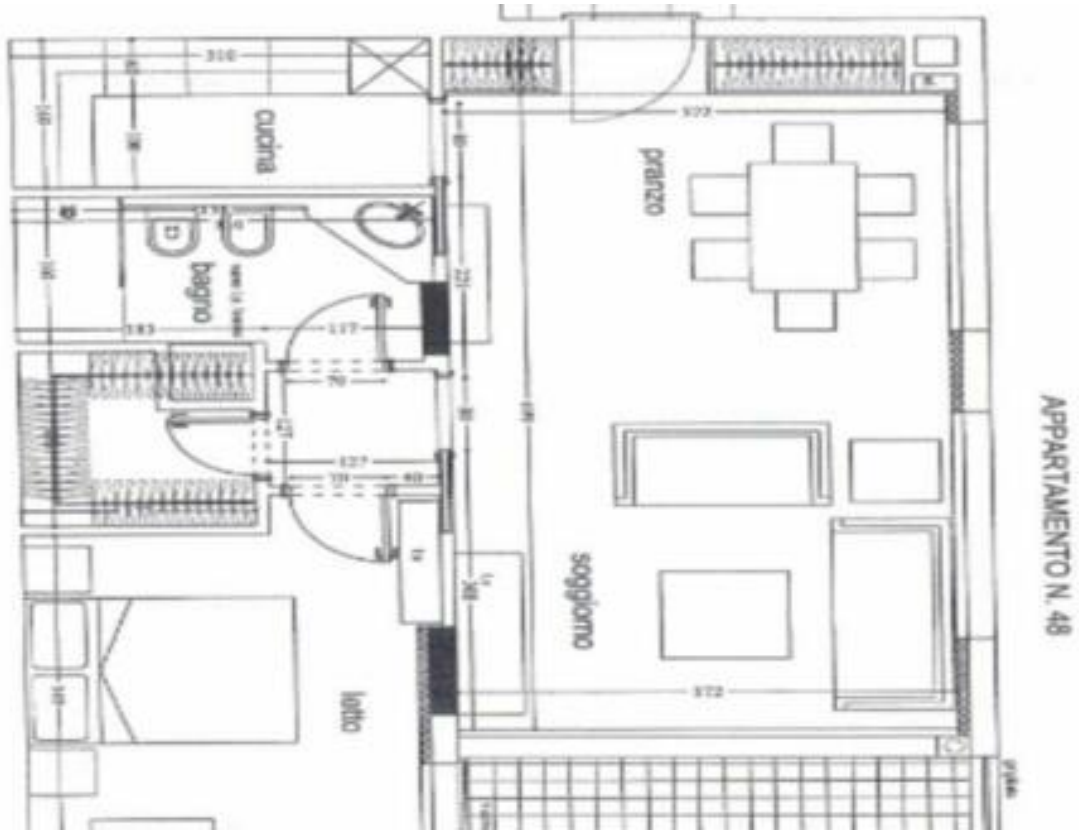

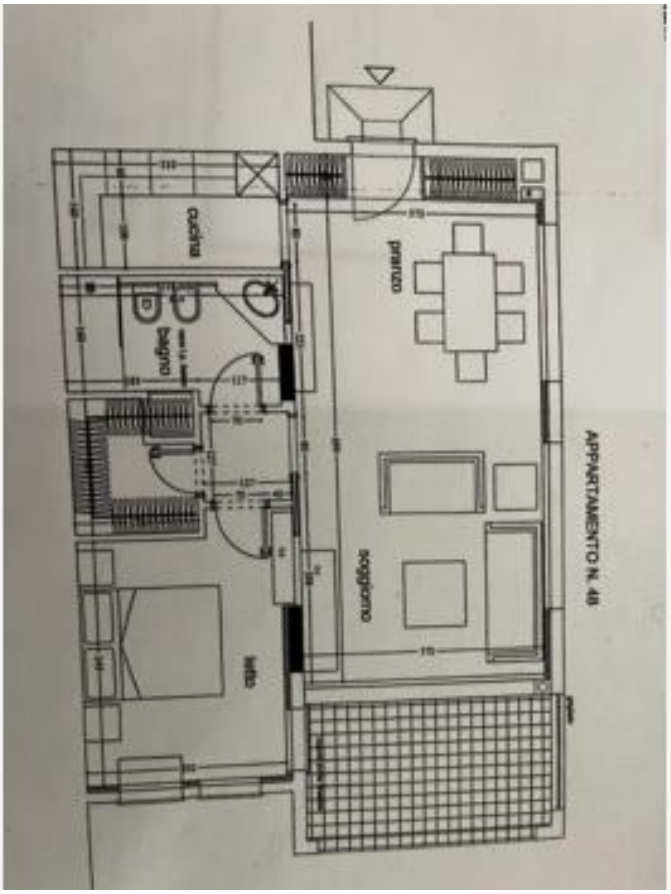

Questo documento non rappresenta un'offerta o un contratto. Tutte le misure, superfici e distanze sono approssimative. Le descrizioni e planimetrie sono date a titolo indicativo e la loro esattezza non è garantita. Le fotografie mostrano solo alcune parti della proprietà alla data in cui son state fatte. L'offerta di Vendita è valida salvo in caso di Vendita/affitto, ritiro dalla Vendita/affito o cambio del prezzo o altra condizione, senza avviso preliminare.