Segond Immobilier
45 Rue Grimaldi
98000 Monaco
Tel : +377 92 05 35 77
info@segond.com
www.segond-immobilier.com

Vendita Ufficio Monaco Condamine in residenza di lusso

Vendita professionale 4 701 000 €

Tipo di proprietà **Ufficio**	*Stanze* **Openspace**
Edificio **Le 45G**	*Quartiere* **Condamine**
Superficie abitabile **162 m²**	*Parking* **1**
Livello **2**	*Condizione* **Nove**
Data di liberazione **libre**	*Rif.* **84469343**

Questo ufficio viene consegnato al grezzo e beneficia di una grande sicurezza con il portiere, la porta blindata e la videosorveglianza Rés.

Proponiamo in vendita un ampio ufficio con una superficie totale di 162qm, situato al 2° piano della lussuosa residenza LE 45 rue Grimaldi, nel quartiere Condamine di Monaco.

Questo ufficio a forma di U con patio centrale è composto da un ingresso che si apre direttamente su una prima grande stanza, seguita da un'altra bella stanza e dalla suite, tutte con finestre a doppi vetri da terra al soffitto.

Un parcheggio completa questo ufficio al 45 di rue Grimaldi, nel quartiere Condamine di Monaco.

Le spese Notarili sono ridotte.

Questo documento non rappresenta un'offerta o un contratto. Tutte le misure, superfici e distanze sono approssimative. Le descrizioni e planimetrie sono date a titolo indicativo e la loro esattezza non è garantita. Le fotografie mostrano solo alcune parti della proprietà alla data in cui son state fatte. L'offerta di Vendita è valida salvo in caso di Vendita/affitto, ritiro dalla Vendita/affito o cambio del prezzo o altra condizione, senza avviso preliminare.

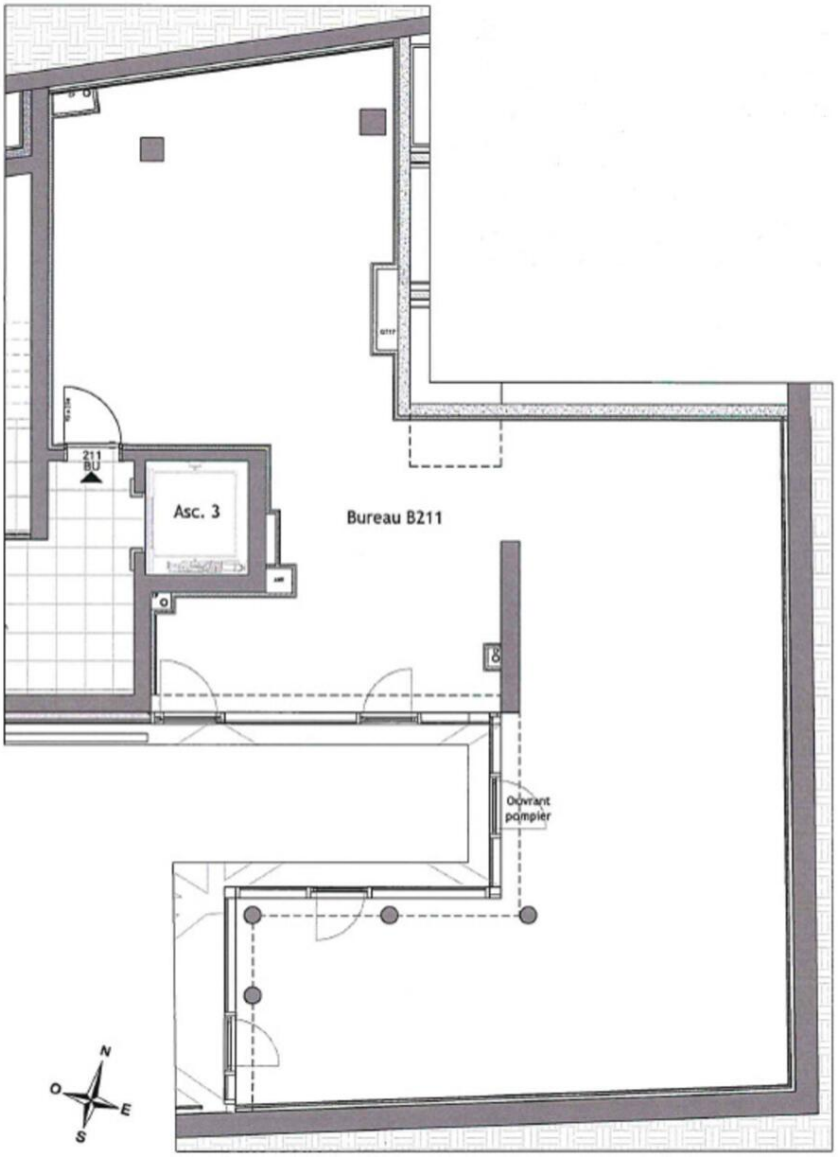

Questo documento non rappresenta un'offerta o un contratto. Tutte le misure, superfici e distanze sono approssimative. Le descrizioni e planimetrie sono date a titolo indicativo e la loro esattezza non è garantita. Le fotografie mostrano solo alcune parti della proprietà alla data in cui son state fatte. L'offerta di Vendita è valida salvo in caso di Vendita/affitto, ritiro dalla Vendita/affito o cambio del prezzo o altra condizione, senza avviso preliminare.