VIVIANI CHAMPFLEURY BARCO
Real Estate Advisors

Viviani Champfleury Barco
1, avenue Henri Dunant
98000 Monaco
Tel : +377 97 70 24 00
contact@vcb.mc
www.vcb.mc

Spazioso appartamento di 5 locali con vista sul Principato

Vendita 11 800 000 €

Tipo di proprietà **Appartamento**	*Stanze* **5 stanze**
Edificio **Patio Palace**	*Quartiere* **Jardin Exotique**
Superficie abitabile **220 m²**	*Superficie terrazza* **73 m²**
Superficie totale **293 m²**	*Camere* **3**
Bagni **3**	*Cantine* **2**
Livello **12**	*Condizione* **Buono stato**
Rif. **JE - PP - 34**	

Situato nel quartiere Jardin Exotique, vicino a tutti i servizi, in un edificio con portineria e piscina, questo appartamento di 293 m2 offre una vista panoramica su Monaco e sul mare.

L'appartamento è composto da un ingresso con guardaroba, un ampio soggiorno, una sala da pranzo, un'ampia cucina separata, 3 camere da letto con bagno en-suite.

Ogni camera dell'appartamento si apre su una splendida terrazza che offre un magnifico panorama sul Principato e sul mare.

2 cantine sono incluse nel prezzo di vendita e sono disponibili anche 4 posti auto.

Questo documento non rappresenta un'offerta o un contratto. Tutte le misure, superfici e distanze sono approssimative. Le descrizioni e planimetrie sono date a titolo indicativo e la loro esattezza non è garantita. Le fotografie mostrano solo alcune parti della proprietà alla data in cui son state fatte. L'offerta di Vendita è valida salvo in caso di Vendita/affitto, ritiro dalla Vendita/affito o cambio del prezzo o altra condizione, senza avviso preliminare.

Viviani Champfleury Barco
Tel : +377 97 70 24 00
contact@vcb.mc
www.vcb.mc

Possibilità di acquisire l'appartamento bifamiliare per formare uno spazio eccezionale di 500m2.

Questo documento non rappresenta un'offerta o un contratto. Tutte le misure, superfici e distanze sono approssimative. Le descrizioni e planimetrie sono date a titolo indicativo e la loro esattezza non è garantita. Le fotografie mostrano solo alcune parti della proprietà alla data in cui son state fatte. L'offerta di Vendita è valida salvo in caso di Vendita/affitto, ritiro dalla Vendita/affito o cambio del prezzo o altra condizione, senza avviso preliminare.

Viviani Champfleury Barco
Tel : +377 97 70 24 00
contact@vcb.mc
www.vcb.mc

Questo documento non rappresenta un'offerta o un contratto. Tutte le misure, superfici e distanze sono approssimative. Le descrizioni e planimetrie sono date a titolo indicativo e la loro esattezza non è garantita. Le fotografie mostrano solo alcune parti della proprietà alla data in cui son state fatte. L'offerta di Vendita è valida salvo in caso di Vendita/affitto, ritiro dalla Vendita/affito o cambio del prezzo o altra condizione, senza avviso preliminare.

Viviani Champfleury Barco
Tel : +377 97 70 24 00
contact@vcb.mc
www.vcb.mc

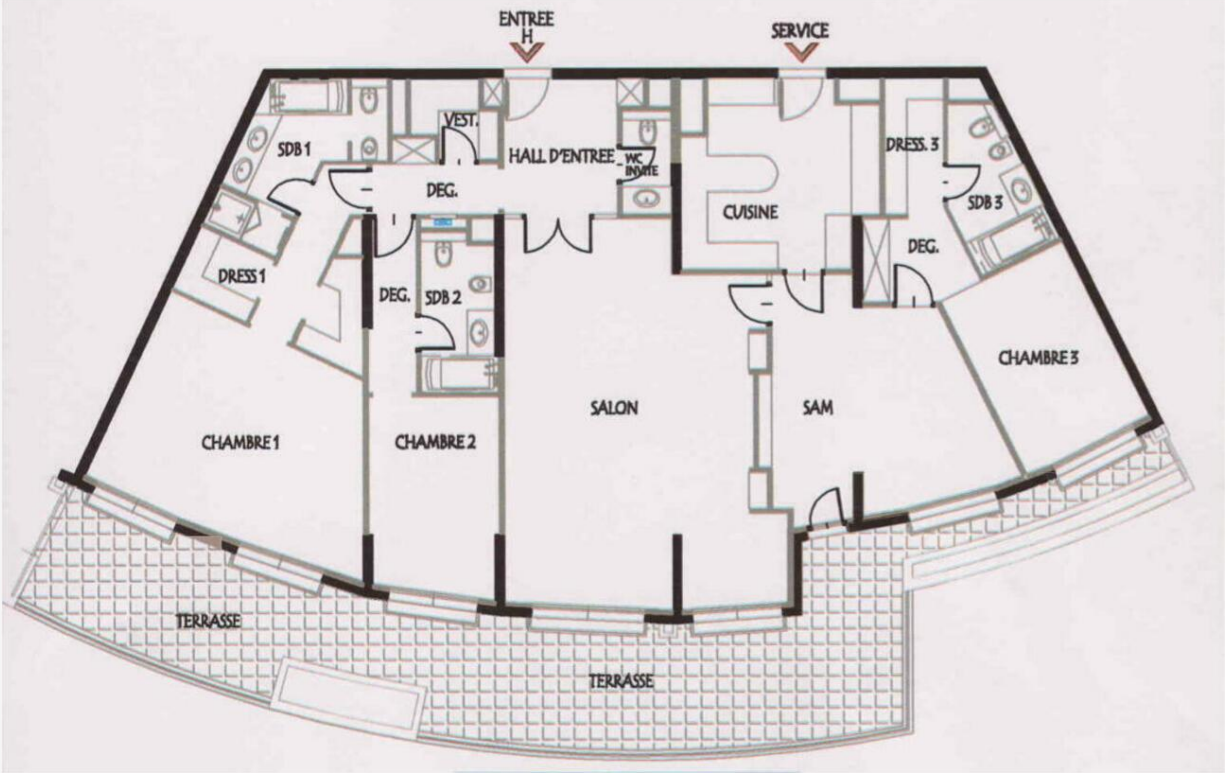

Questo documento non rappresenta un'offerta o un contratto. Tutte le misure, superfici e distanze sono approssimative. Le descrizioni e planimetrie sono date a titolo indicativo e la loro esattezza non è garantita. Le fotografie mostrano solo alcune parti della proprietà alla data in cui son state fatte. L'offerta di Vendita è valida salvo in caso di Vendita/affitto, ritiro dalla Vendita/affito o cambio del prezzo o altra condizione, senza avviso preliminare.