Universal Office
6, avenue des Citronniers
98000 Monaco
Tel : +377 93 30 52 28
Fax : +377 93 15 92 09
info@universalmonaco.com
www.universalmonaco.com

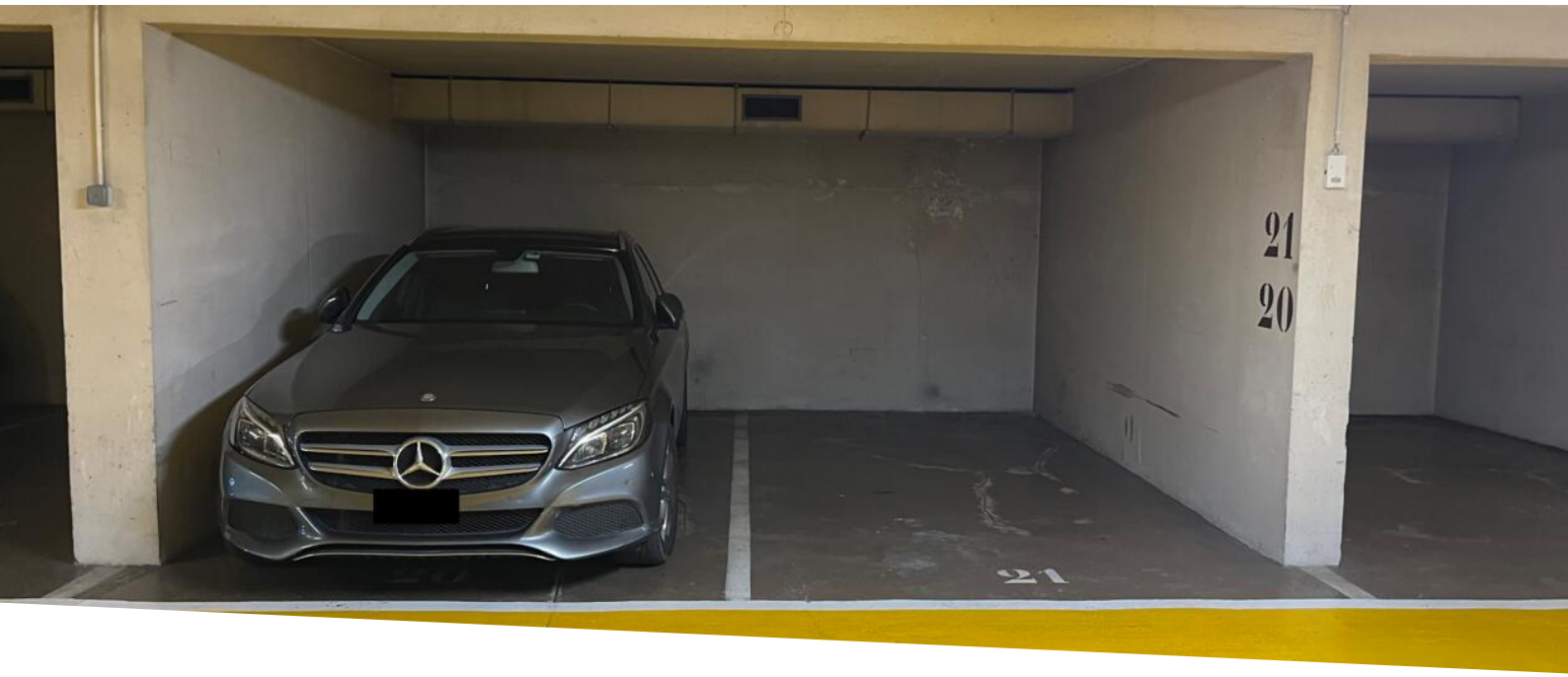

CENTRO - PARCHEGGI IN VENDITA 400 000 €

Vendita

400 000 €

Tipo di proprietà **Parcheggio / Garage / Box**	*Stanze* **-**
Edificio **Est-Ouest**	*Quartiere* **Monte-Carlo**
Livello **- 3**	*Costi annuali* **245 €**
Rif. **UOV2117**	

EST-OUEST - 2 PARCHEGGI AFFIANCATI IN VENDITA INSIEME O SEPARATAMENTE - SITUATI IN PIENO CENTRO

EST-OVEST - Residenza in posizione centrale - 2 Posti auto in vendita insieme o separatamente - 400 000 € ciascuno - 2,35 m Larghezza - 4,96 m Lunghezza - 2,20 m Altezza

Accesso in auto attraverso Avenue de la Costa e Impasse de la Fontaine

Accesso pedonale Boulevard Princesse Charlotte e Impasse de la Fontaine.

Questo documento non rappresenta un'offerta o un contratto. Tutte le misure, superfici e distanze sono approssimative. Le descrizioni e planimetrie sono date a titolo indicativo e la loro esattezza non è garantita. Le fotografie mostrano solo alcune parti della proprietà alla data in cui son state fatte. L'offerta di Vendita è valida salvo in caso di Vendita/affitto, ritiro dalla Vendita/affito o cambio del prezzo o altra condizione, senza avviso preliminare.

Universal Office
Tel : +377 93 30 52 28
Fax : +377 93 15 92 09
info@universalmonaco.com
www.universalmonaco.com

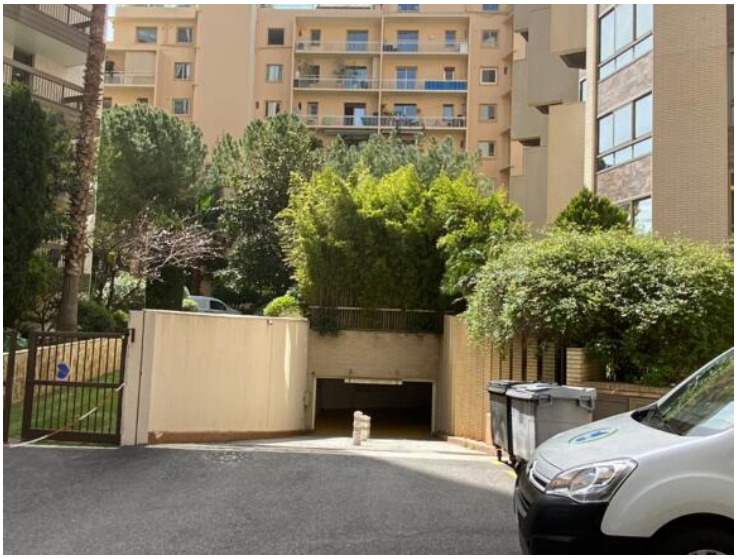

Questo documento non rappresenta un'offerta o un contratto. Tutte le misure, superfici e distanze sono approssimative. Le descrizioni e planimetrie sono date a titolo indicativo e la loro esattezza non è garantita. Le fotografie mostrano solo alcune parti della proprietà alla data in cui son state fatte. L'offerta di Vendita è valida salvo in caso di Vendita/affitto, ritiro dalla Vendita/affito o cambio del prezzo o altra condizione, senza avviso preliminare.