Marsan Immobilier Monaco
1, avenue Prince Pierre
98000 Monaco
Tel : +377 93 25 01 01
Fax : +377 93 25 01 00
info@marsanimmobiliermonaco.mc
www.marsanimmobiliermonaco.mc

GRAZIOSO APPARTAMENTO AI SENSI DELLA LEGGE 1235 - CUORE DELLA CONDAMINE

Vendita

2 500 000 €

Tipo di proprietà **Appartamento**	*Stanze* **4 stanze**
Quartiere **Condamine**	*Città* **Monaco**
Paese **Monaco**	*Camere* **2**
Livello **4**	*Condizione* **Ristrutturato**
Lois **1235**	*Rif.* **MIMCONDAMINE34P**

Questo affascinante appartamento, inizialmente classificato come un appartamento di 4 stanze e soggetto alla Legge 1235, è stato convertito in un confortevole trilocale. Si trova in un edificio borghese nel cuore della Condamine. L'appartamento gode di abbondante luce naturale e tranquillità. Situato all'ultimo piano (senza ascensore), presenta splendide finestre a tetto e ha subito una completa ristrutturazione.

L'appartamento offre una cucina completamente attrezzata, aperta sul soggiorno con uno spazio pranzo, due camere da letto e un bagno con doccia e servizi igienici.

L'appartamento, completamente ristrutturato, è composto da un ingresso che conduce direttamente alla

Questo documento non rappresenta un'offerta o un contratto. Tutte le misure, superfici e distanze sono approssimative. Le descrizioni e planimetrie sono date a titolo indicativo e la loro esattezza non è garantita. Le fotografie mostrano solo alcune parti della proprietà alla data in cui son state fatte. L'offerta di Vendita è valida salvo in caso di Vendita/affitto, ritiro dalla Vendita/affito o cambio del prezzo o altra condizione, senza avviso preliminare.

Marsan Immobilier Monaco
Tel : +377 93 25 01 01
Fax : +377 93 25 01 00
info@marsanimmobiliermonaco.mc
www.marsanimmobiliermonaco.mc

cucina e alla sala da pranzo, ha una camera da letto matrimoniale, una camera da letto più piccola e un bagno con doccia e W.C.

Questo documento non rappresenta un'offerta o un contratto. Tutte le misure, superfici e distanze sono approssimative. Le descrizioni e planimetrie sono date a titolo indicativo e la loro esattezza non è garantita. Le fotografie mostrano solo alcune parti della proprietà alla data in cui son state fatte. L'offerta di Vendita è valida salvo in caso di Vendita/affitto, ritiro dalla Vendita/affito o cambio del prezzo o altra condizione, senza avviso preliminare.

Marsan Immobilier Monaco
Tel : +377 93 25 01 01
Fax : +377 93 25 01 00
info@marsanimmobiliermonaco.mc
www.marsanimmobiliermonaco.mc

Questo documento non rappresenta un'offerta o un contratto. Tutte le misure, superfici e distanze sono approssimative. Le descrizioni e planimetrie sono date a titolo indicativo e la loro esattezza non è garantita. Le fotografie mostrano solo alcune parti della proprietà alla data in cui son state fatte. L'offerta di Vendita è valida salvo in caso di Vendita/affitto, ritiro dalla Vendita/affito o cambio del prezzo o altra condizione, senza avviso preliminare.

Marsan Immobilier Monaco
Tel : +377 93 25 01 01
Fax : +377 93 25 01 00
info@marsanimmobiliermonaco.mc
www.marsanimmobiliermonaco.mc

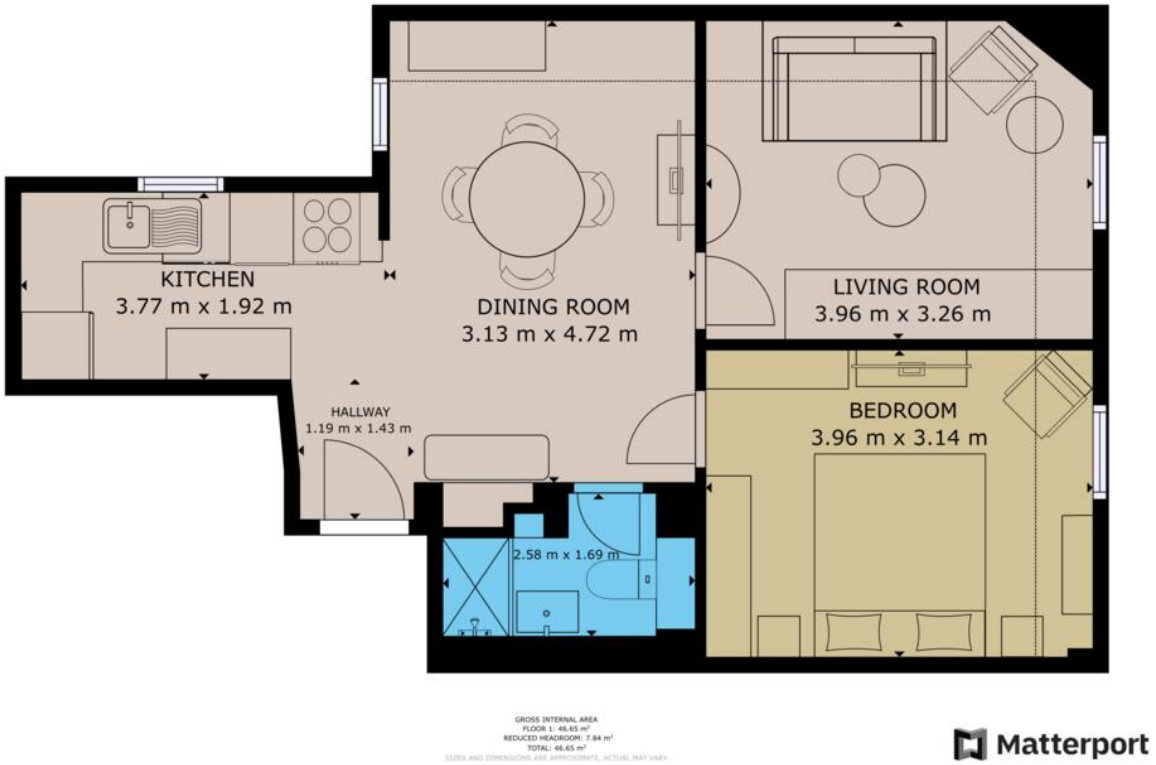

Questo documento non rappresenta un'offerta o un contratto. Tutte le misure, superfici e distanze sono approssimative. Le descrizioni e planimetrie sono date a titolo indicativo e la loro esattezza non è garantita. Le fotografie mostrano solo alcune parti della proprietà alla data in cui son state fatte. L'offerta di Vendita è valida salvo in caso di Vendita/affitto, ritiro dalla Vendita/affito o cambio del prezzo o altra condizione, senza avviso preliminare.