Agence Marchetti Monaco
20, rue Princesse Caroline
98000 Monaco
Tel : +377 93 30 24 78
Fax : +377 92 16 01 39
contact@agencemarchetti.com
www.agencemarchetti.com

APPARTAMENTO 3 LOCALI - CONDAMINE

Vendita | Co-Esclusiva | 3 000 000 €

Tipo di proprietà **Appartamento**	*Stanze* **4 stanze**
Edificio **Villa Belvédère**	*Quartiere* **Condamine**
Superficie totale **110 m²**	*Camere* **2**
Bagno **1**	*Cantina* **1**
Livello **R-1**	*Costi annuali* **3 500 €**
Condizione **Buono stato**	*Rif.* **V0114**

Bella metratura per questo appartamento situato nella parte alta del quartiere Condamine in buone condizioni.
Grande potenziale!

Appartamento di 3 locali situato nell'edificio LE BELVEDERE nel quartiere della Condamine vicino a tutti i servizi e alla Place d'Armes

È composto da un doppio soggiorno, una cucina indipendente attrezzata e attrezzata, due camere da letto, un bagno, una toilette separata.

Una cantina/lavanderia di 24 m² è accessibile direttamente dall'appartamento.

L'appartamento si presenta in buone condizioni generali.

Questo documento non rappresenta un'offerta o un contratto. Tutte le misure, superfici e distanze sono approssimative. Le descrizioni e planimetrie sono date a titolo indicativo e la loro esattezza non è garantita. Le fotografie mostrano solo alcune parti della proprietà alla data in cui son state fatte. L'offerta di Vendita è valida salvo in caso di Vendita/affitto, ritiro dalla Vendita/affito o cambio del prezzo o altra condizione, senza avviso preliminare.

Agence Marchetti Monaco
Tel : +377 93 30 24 78
Fax : +377 92 16 01 39
contact@agencemarchetti.com
www.agencemarchetti.com

Questo documento non rappresenta un'offerta o un contratto. Tutte le misure, superfici e distanze sono approssimative. Le descrizioni e planimetrie sono date a titolo indicativo e la loro esattezza non è garantita. Le fotografie mostrano solo alcune parti della proprietà alla data in cui son state fatte. L'offerta di Vendita è valida salvo in caso di Vendita/affitto, ritiro dalla Vendita/affito o cambio del prezzo o altra condizione, senza avviso preliminare.

Agence Marchetti Monaco
Tel : +377 93 30 24 78
Fax : +377 92 16 01 39
contact@agencemarchetti.com
www.agencemarchetti.com

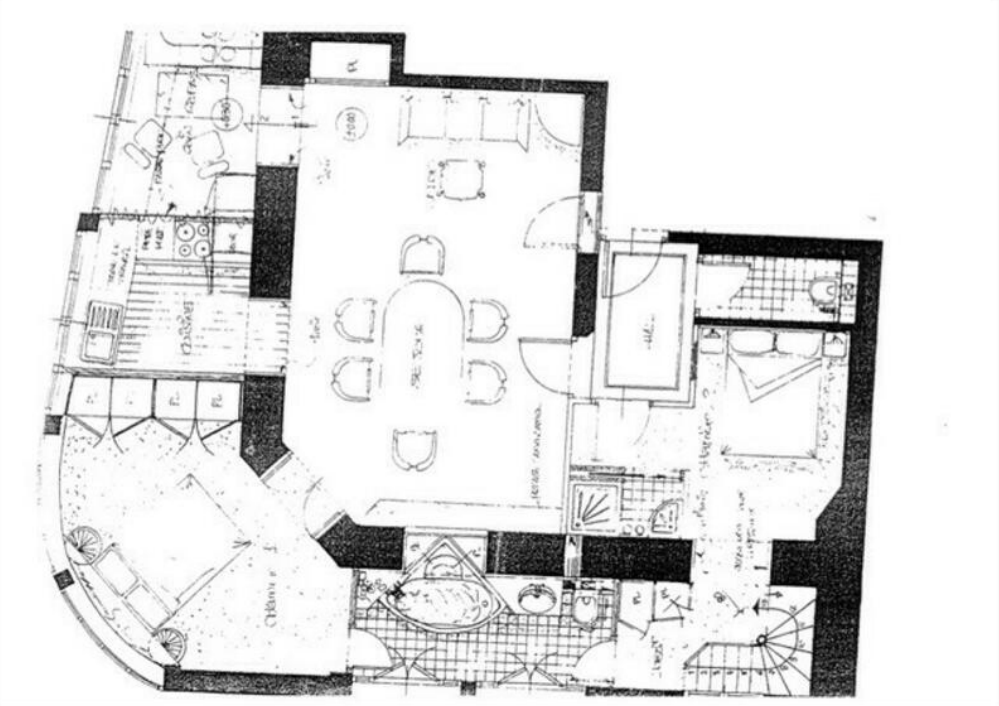

Questo documento non rappresenta un'offerta o un contratto. Tutte le misure, superfici e distanze sono approssimative. Le descrizioni e planimetrie sono date a titolo indicativo e la loro esattezza non è garantita. Le fotografie mostrano solo alcune parti della proprietà alla data in cui son state fatte. L'offerta di Vendita è valida salvo in caso di Vendita/affitto, ritiro dalla Vendita/affito o cambio del prezzo o altra condizione, senza avviso preliminare.