A.I.B.B. Real Estate
4 Rue R.P. Louis Frolla
98000 Monaco
Tel : +377 93 30 85 85
info@aibb.mc

FONTVIEILLE - BOTTICELLI - 2 Locali 58 m2

Vendita

2 330 000 €

Tipo di proprietà **Appartamento**	*Stanze* **2 stanze**
Edificio **Botticelli**	*Quartiere* **Fontvieille**
Superficie abitabile **54 m²**	*Superficie terrazza* **4 m²**
Superficie totale **58 m²**	*Camera* **1**
Bagno **1**	*Cantina* **1**
Livello **Piano terra**	*Uso misto* **Si**
Data di liberazione **31/10/2024**	*Rif.* **S-I 300124**

Questo appartamento è composto da: Ingresso, lavanderia; soggiorno, cucina attrezzata, 1 camera da letto, 2 armadi, bagno con doccia attrezzato, terrazza e una cantina

Botticelli è un residence situato nel villaggio di Fontvieille, vicino al porto di Fontvieille e al centro commerciale.

Questo documento non rappresenta un'offerta o un contratto. Tutte le misure, superfici e distanze sono approssimative. Le descrizioni e planimetrie sono date a titolo indicativo e la loro esattezza non è garantita. Le fotografie mostrano solo alcune parti della proprietà alla data in cui son state fatte. L'offerta di Vendita è valida salvo in caso di Vendita/affitto, ritiro dalla Vendita/affito o cambio del prezzo o altra condizione, senza avviso preliminare.

A.I.B.B. Real Estate
Tel : +377 93 30 85 85
info@aibb.mc

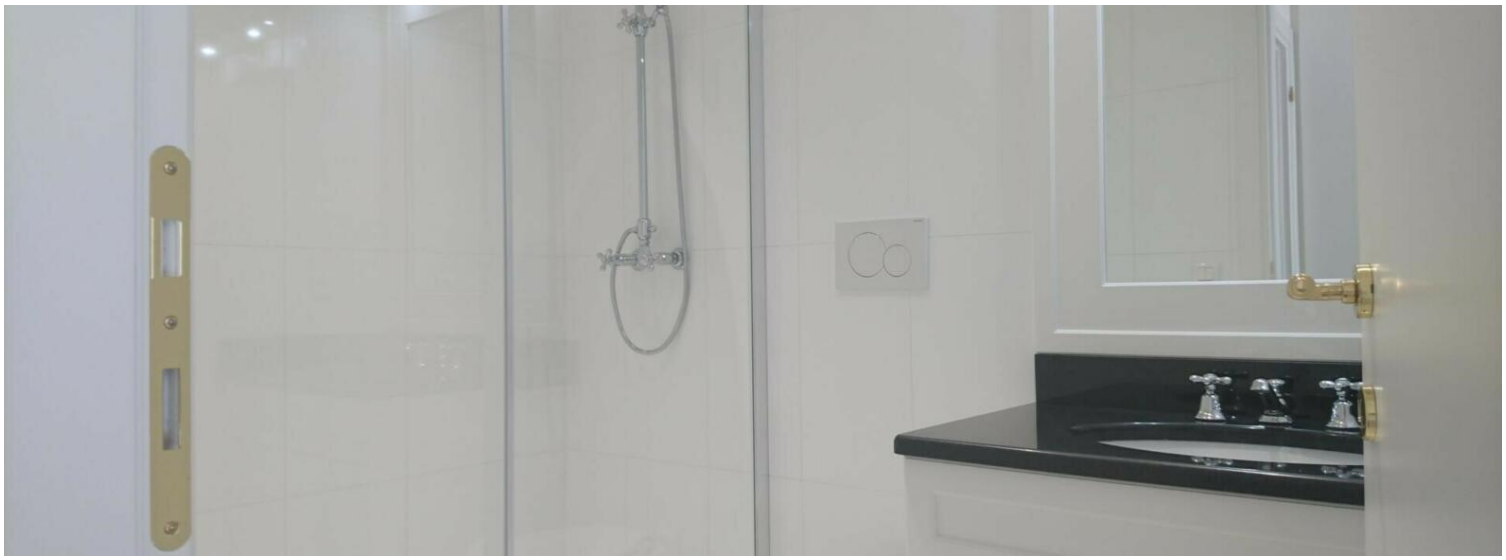

Questo documento non rappresenta un'offerta o un contratto. Tutte le misure, superfici e distanze sono approssimative. Le descrizioni e planimetrie sono date a titolo indicativo e la loro esattezza non è garantita. Le fotografie mostrano solo alcune parti della proprietà alla data in cui son state fatte. L'offerta di Vendita è valida salvo in caso di Vendita/affitto, ritiro dalla Vendita/affito o cambio del prezzo o altra condizione, senza avviso preliminare.

A.I.B.B. Real Estate
Tel : +377 93 30 85 85
info@aibb.mc

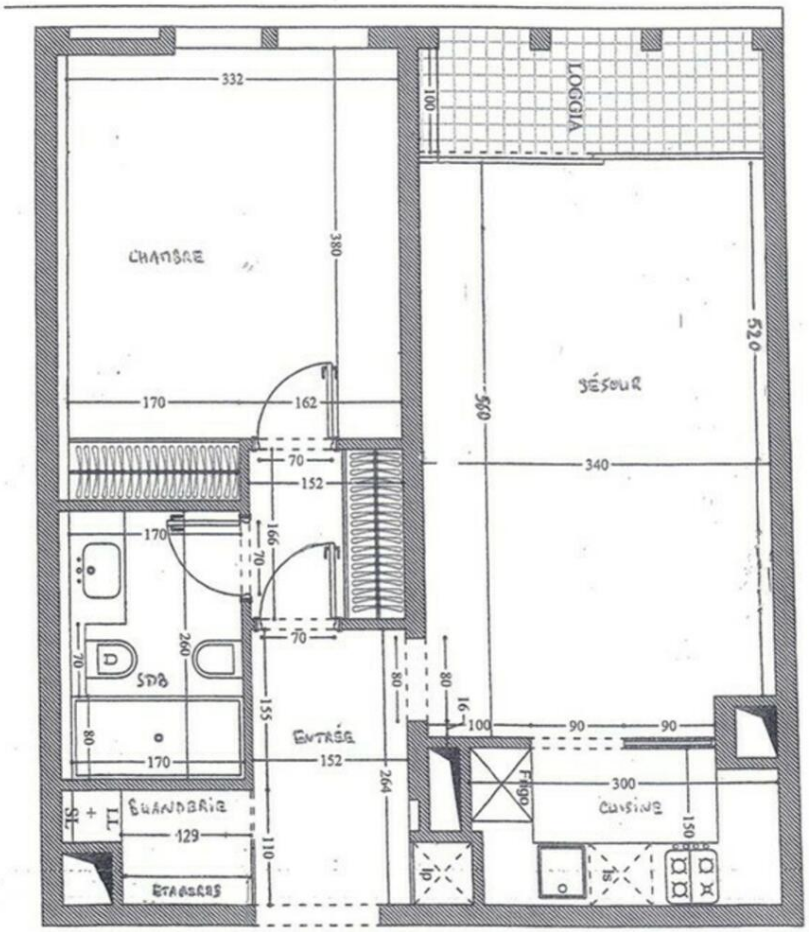

Questo documento non rappresenta un'offerta o un contratto. Tutte le misure, superfici e distanze sono approssimative. Le descrizioni e planimetrie sono date a titolo indicativo e la loro esattezza non è garantita. Le fotografie mostrano solo alcune parti della proprietà alla data in cui son state fatte. L'offerta di Vendita è valida salvo in caso di Vendita/affitto, ritiro dalla Vendita/affito o cambio del prezzo o altra condizione, senza avviso preliminare.