Mazza Immobilier
11-13 boulevard du Jardin Exotique
98000 Monaco
Sylvain Ippolito
Tel : +377 6 86 97 42 62
silvano@mazza-immobilier.com
mazza-immobilier.com

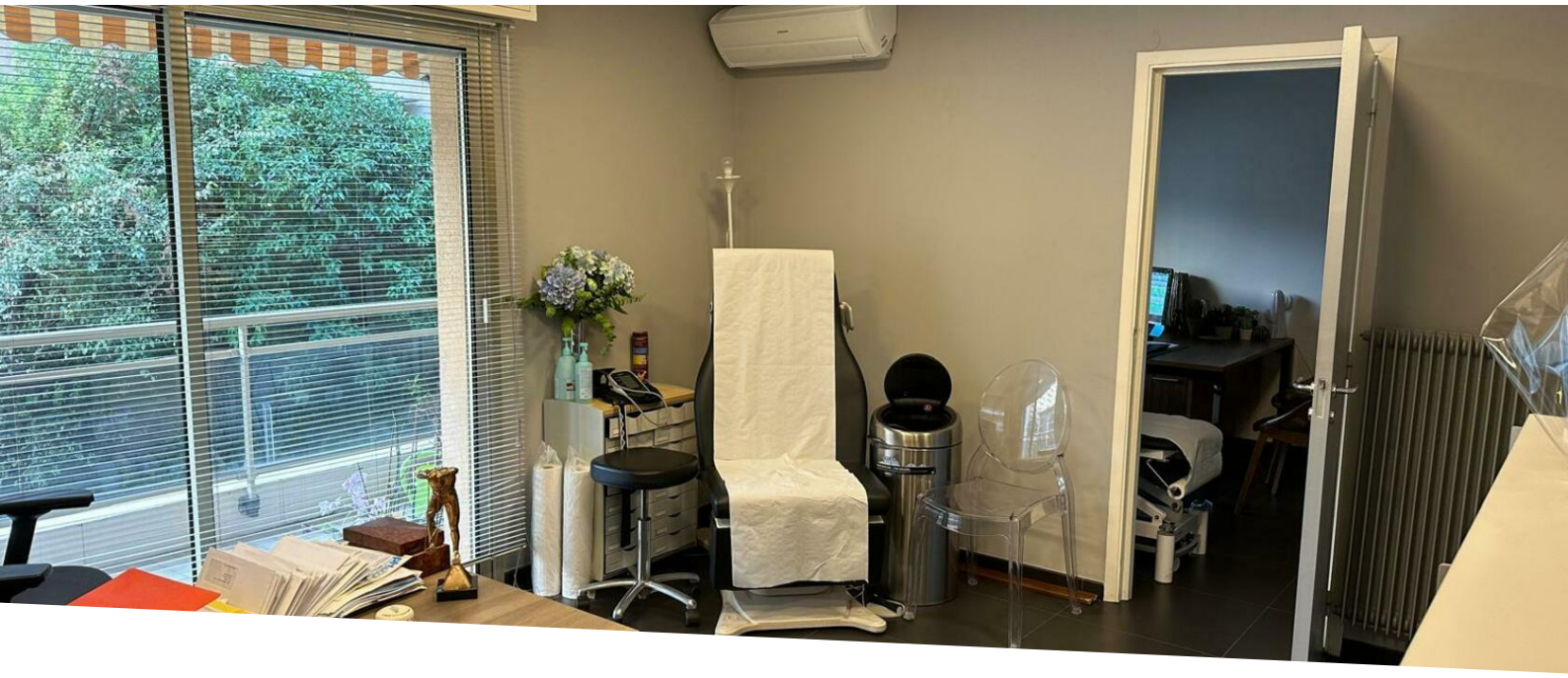

Vendita — Esclusività — 750 000 €

Tipo di proprietà	Stanze	Città	Paese
Appartamento	**4 stanze**	**Beausoleil**	**Francia**
Superficie abitabile	*Superficie terrazza*	*Superficie totale*	*Livello*
77 m²	**25 m²**	**102 m²**	**2ème**
Rif.			
4PBSL			

MonteCarlo-RealEstate.com

Questo documento non rappresenta un'offerta o un contratto. Tutte le misure, superfici e distanze sono approssimative. Le descrizioni e planimetrie sono date a titolo indicativo e la loro esattezza non è garantita. Le fotografie mostrano solo alcune parti della proprietà alla data in cui son state fatte. L'offerta di Vendita è valida salvo in caso di Vendita/affitto, ritiro dalla Vendita/affito o cambio del prezzo o altra condizione, senza avviso preliminare.

Mazza Immobilier
Sylvain Ippolito
Tel : +377 6 86 97 42 62
silvano@mazza-immobilier.com
mazza-immobilier.com

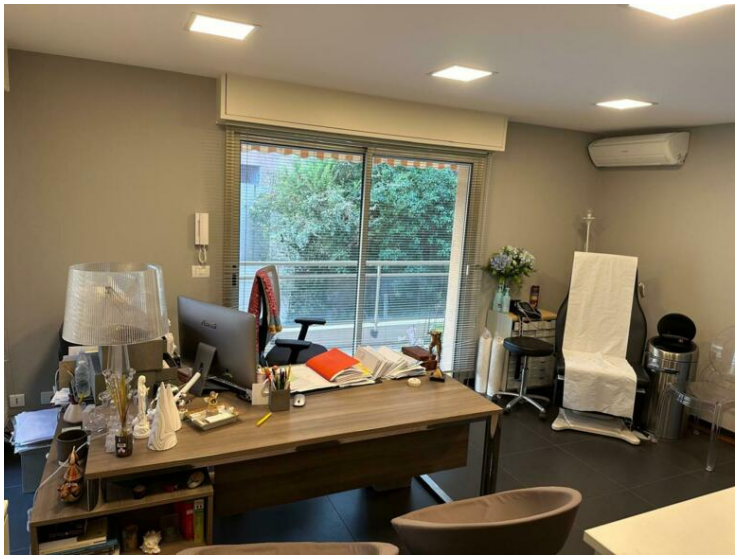

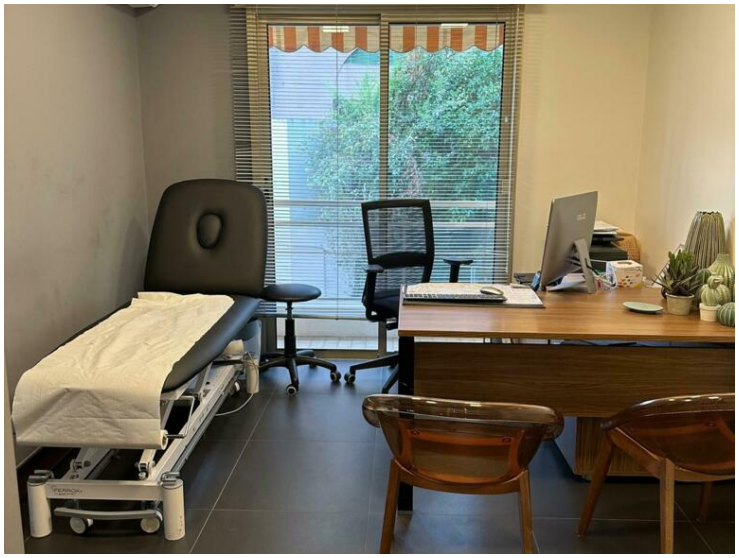

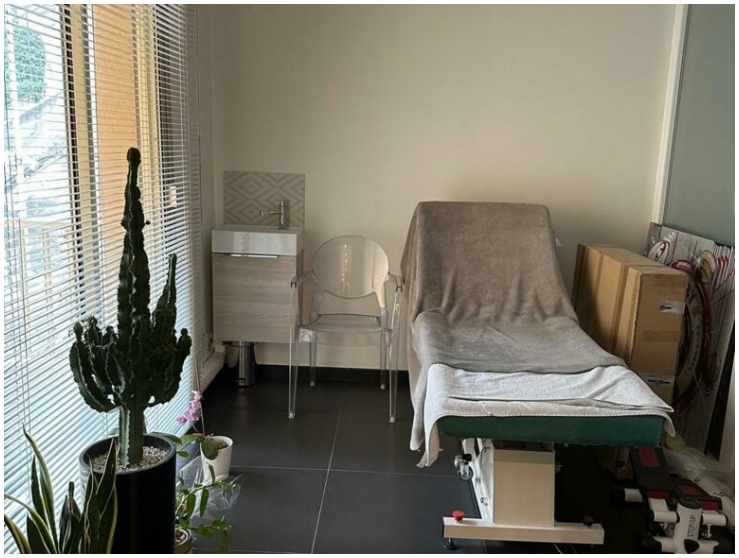

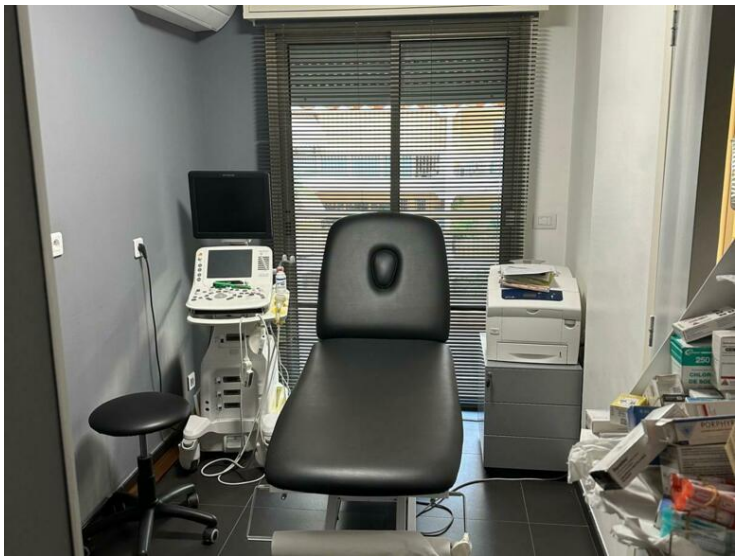

Questo documento non rappresenta un'offerta o un contratto. Tutte le misure, superfici e distanze sono approssimative. Le descrizioni e planimetrie sono date a titolo indicativo e la loro esattezza non è garantita. Le fotografie mostrano solo alcune parti della proprietà alla data in cui son state fatte. L'offerta di Vendita è valida salvo in caso di Vendita/affitto, ritiro dalla Vendita/affito o cambio del prezzo o altra condizione, senza avviso preliminare.

Mazza Immobilier
Sylvain Ippolito
Tel : +377 6 86 97 42 62
silvano@mazza-immobilier.com
mazza-immobilier.com

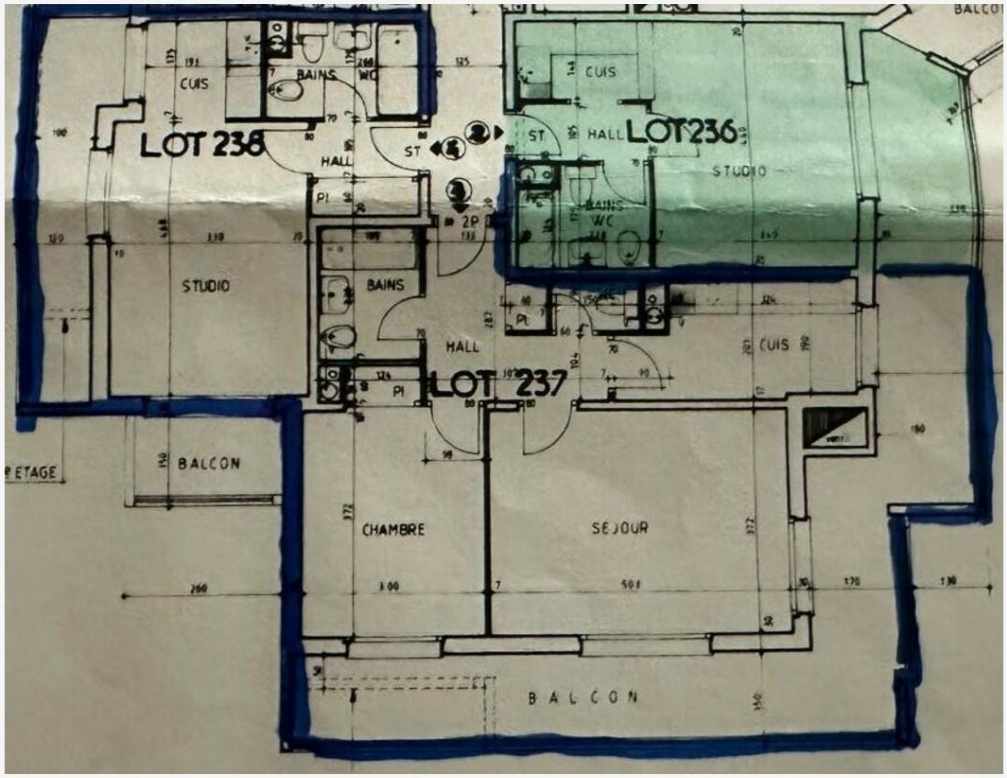

Questo documento non rappresenta un'offerta o un contratto. Tutte le misure, superfici e distanze sono approssimative. Le descrizioni e planimetrie sono date a titolo indicativo e la loro esattezza non è garantita. Le fotografie mostrano solo alcune parti della proprietà alla data in cui son state fatte. L'offerta di Vendita è valida salvo in caso di Vendita/affitto, ritiro dalla Vendita/affito o cambio del prezzo o altra condizione, senza avviso preliminare.