Park Palace Immobilier
2 A avenue de Grande Bretagne - Les Arcades du Métropole
98000 Monaco
Tel : +377 97 77 62 77
ev@parkpalaceimmobilier.com
www.parkpalaceimmobilier.com

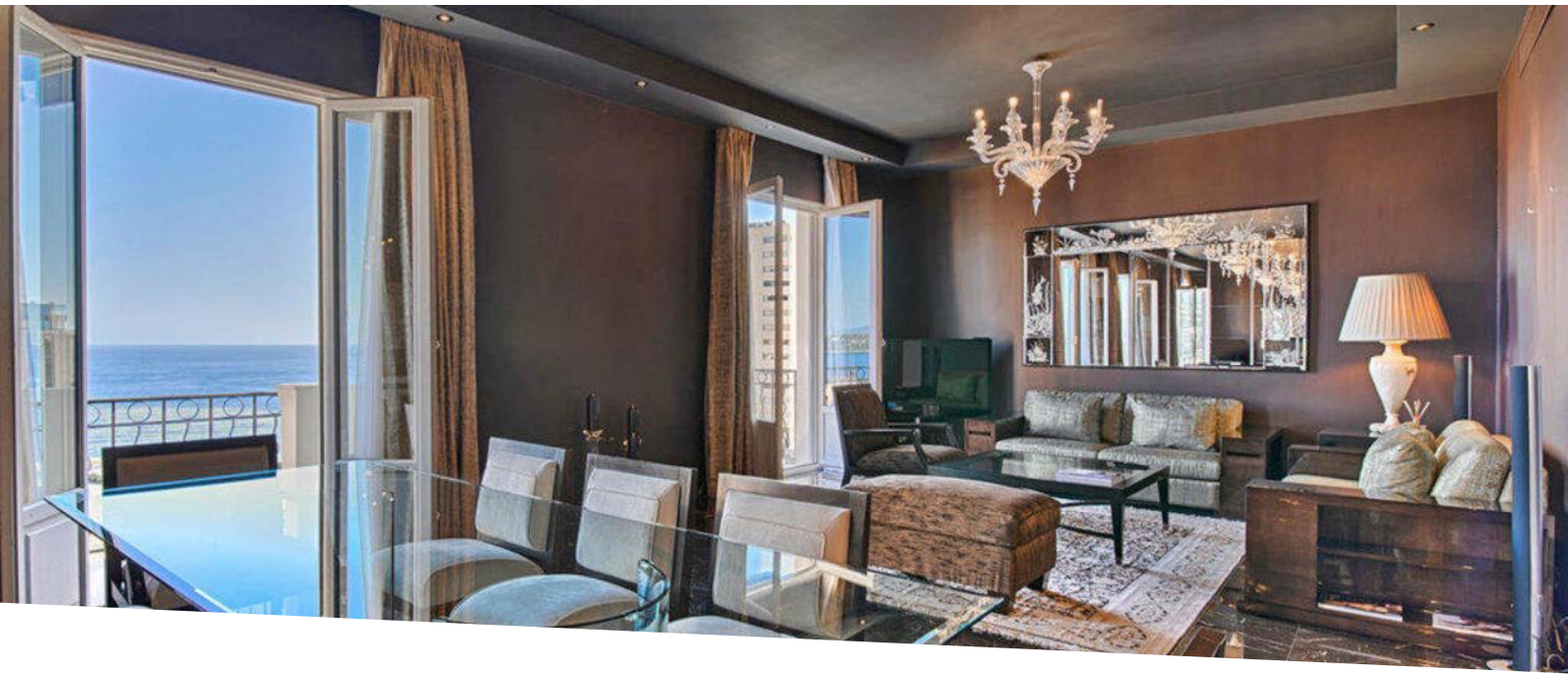

Attico nel Carré D'Or

Vendita

16 800 000 €

Tipo di proprietà **Appartamento**	*Stanze*	*Quartiere* **Carré d'Or**	*Città* **Monaco**
Paese **Monaco**	*Superficie abitabile* **150 m²**	*Superficie terrazza* **150 m²**	*Superficie totale* **300 m²**
Camere **2**	*Condizione* **Servizi lussuosi**	*Ammobiliato* **Si**	*Uso misto* **Si**
Rif. **CD2961222**			

Deliziati nell'epitome del lusso con questo attico su due piani di circa 300m² nel cuore di Monaco, a pochi passi dal Centro Commerciale Metropole e dalla Piazza del Casinò; offrendo un'esperienza abitativa senza eguali.

Questo documento non rappresenta un'offerta o un contratto. Tutte le misure, superfici e distanze sono approssimative. Le descrizioni e planimetrie sono date a titolo indicativo e la loro esattezza non è garantita. Le fotografie mostrano solo alcune parti della proprietà alla data in cui son state fatte. L'offerta di Vendita è valida salvo in caso di Vendita/affitto, ritiro dalla Vendita/affito o cambio del prezzo o altra condizione, senza avviso preliminare.

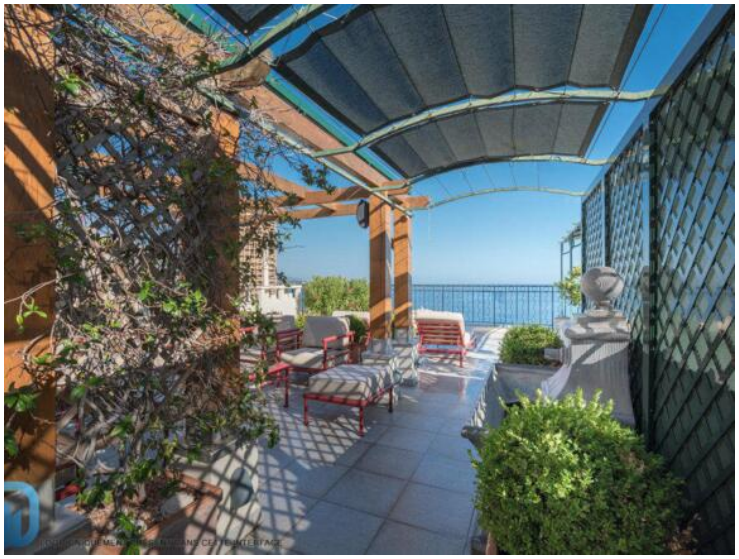

Questo documento non rappresenta un'offerta o un contratto. Tutte le misure, superfici e distanze sono approssimative. Le descrizioni e planimetrie sono date a titolo indicativo e la loro esattezza non è garantita. Le fotografie mostrano solo alcune parti della proprietà alla data in cui son state fatte. L'offerta di Vendita è valida salvo in caso di Vendita/affitto, ritiro dalla Vendita/affito o cambio del prezzo o altra condizione, senza avviso preliminare.

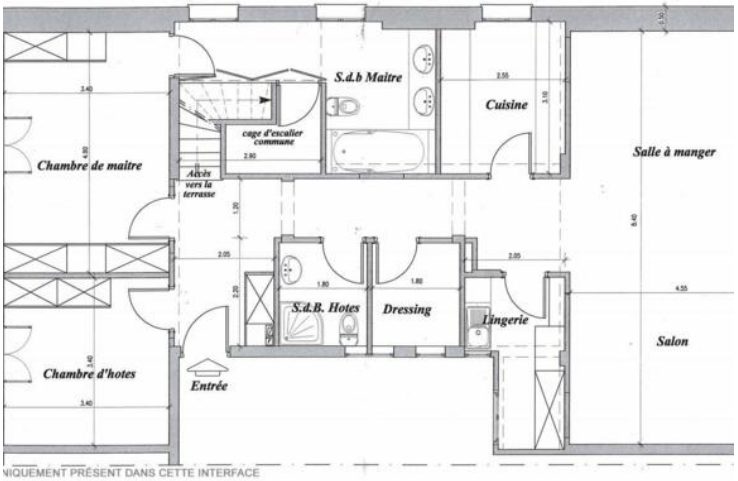

Questo documento non rappresenta un'offerta o un contratto. Tutte le misure, superfici e distanze sono approssimative. Le descrizioni e planimetrie sono date a titolo indicativo e la loro esattezza non è garantita. Le fotografie mostrano solo alcune parti della proprietà alla data in cui son state fatte. L'offerta di Vendita è valida salvo in caso di Vendita/affitto, ritiro dalla Vendita/affito o cambio del prezzo o altra condizione, senza avviso preliminare.