LAETITIA MONACO PROPERTIES
REAL ESTATE

Agence Laetitia
16, rue de Millo
98000 Monaco
Tel : +377 97 97 36 36
Fax : +377 97 97 36 37
info@agence-laetitia.com
www.agence-laetitia.com

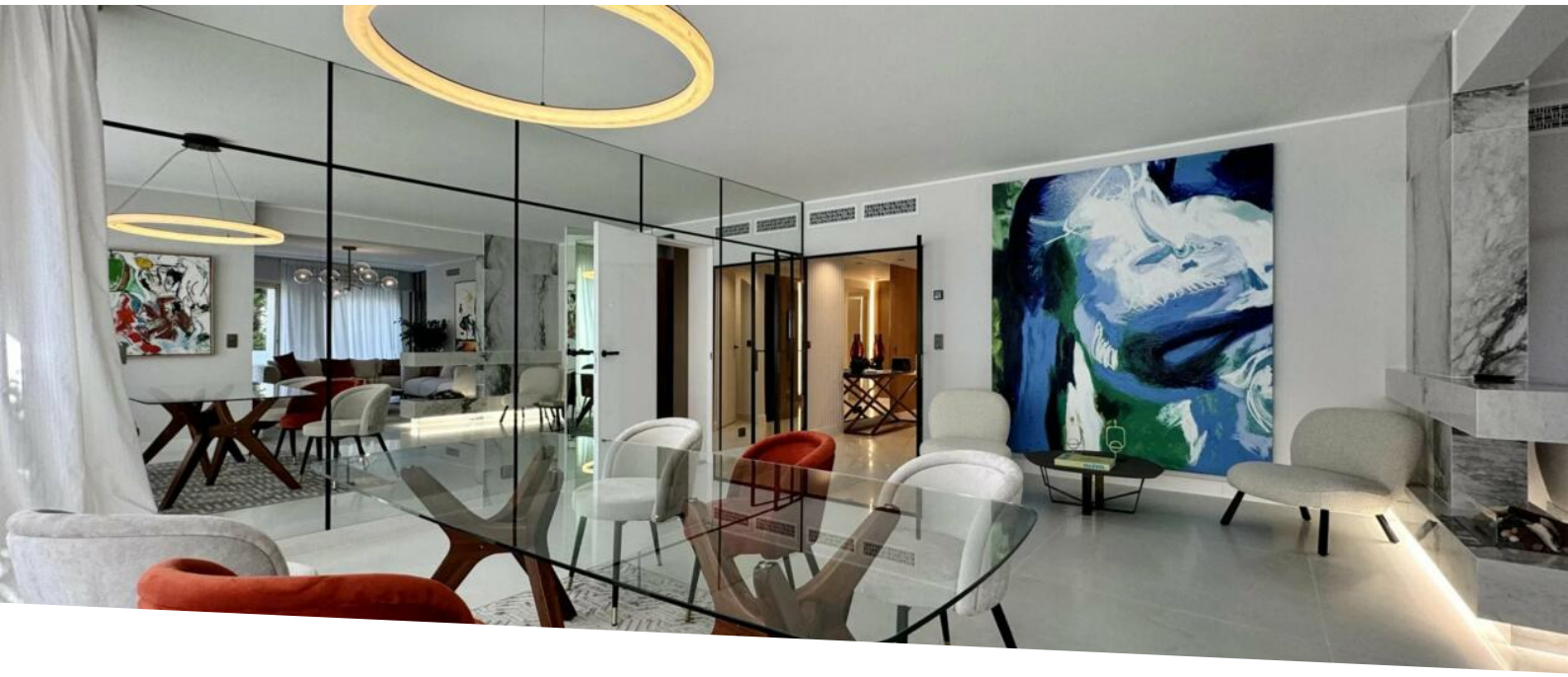

Vendita

Prezzo su richiesta

Tipo di proprietà **Appartamento**	*Stanze* **5 stanze**	*Edificio* **Rocazur**	*Quartiere* **La Rousse - Saint Roman**
Superficie abitabile **200 m²**	*Superficie terrazza* **91 m²**	*Superficie totale* **291 m²**	*Camere* **3**
Bagni **3**	*Parcheggi* **2**	*Vista* **Vista libera**	*Rif.* **LMP-VMC-R04**

MonteCarlo-RealEstate.com

Rif. : LMP-VMC-R04

Questo documento non rappresenta un'offerta o un contratto. Tutte le misure, superfici e distanze sono approssimative. Le descrizioni e planimetrie sono date a titolo indicativo e la loro esattezza non è garantita. Le fotografie mostrano solo alcune parti della proprietà alla data in cui son state fatte. L'offerta di Vendita è valida salvo in caso di Vendita/affitto, ritiro dalla Vendita/affito o cambio del prezzo o altra condizione, senza avviso preliminare.

Agence Laetitia
Tel : +377 97 97 36 36
Fax : +377 97 97 36 37
info@agence-laetitia.com
www.agence-laetitia.com

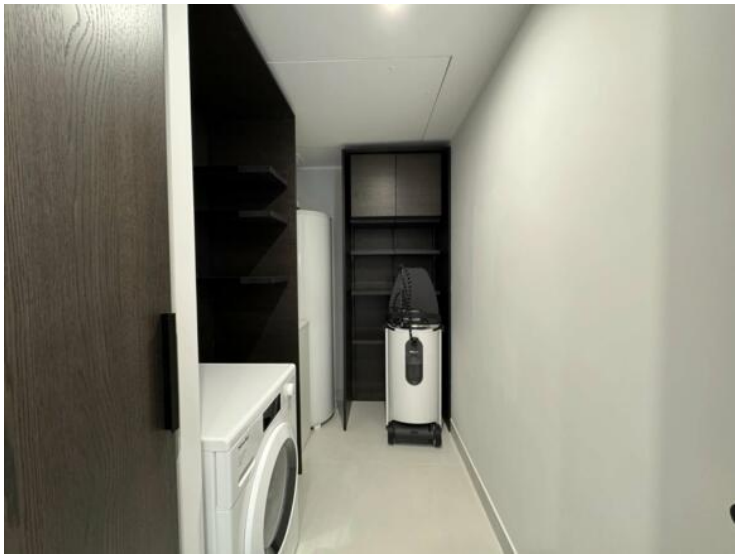

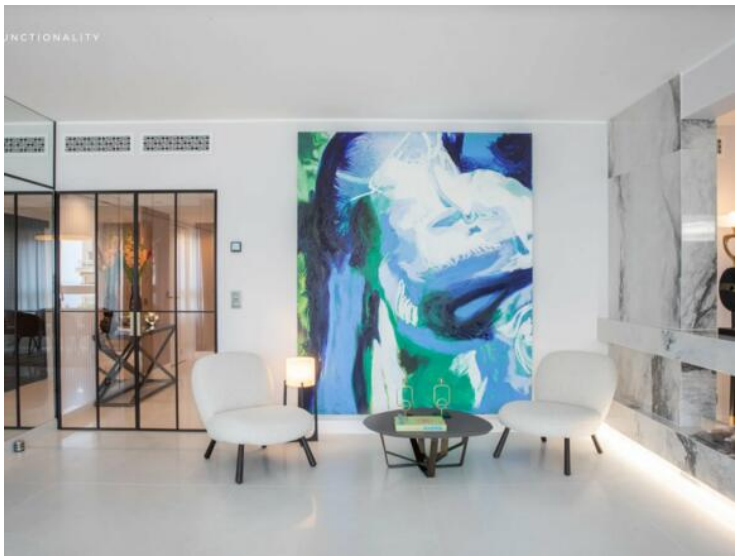

Questo documento non rappresenta un'offerta o un contratto. Tutte le misure, superfici e distanze sono approssimative. Le descrizioni e planimetrie sono date a titolo indicativo e la loro esattezza non è garantita. Le fotografie mostrano solo alcune parti della proprietà alla data in cui son state fatte. L'offerta di Vendita è valida salvo in caso di Vendita/affitto, ritiro dalla Vendita/affito o cambio del prezzo o altra condizione, senza avviso preliminare.

Agence Laetitia
Tel : +377 97 97 36 36
Fax : +377 97 97 36 37
info@agence-laetitia.com
www.agence-laetitia.com

Questo documento non rappresenta un'offerta o un contratto. Tutte le misure, superfici e distanze sono approssimative. Le descrizioni e planimetrie sono date a titolo indicativo e la loro esattezza non è garantita. Le fotografie mostrano solo alcune parti della proprietà alla data in cui son state fatte. L'offerta di Vendita è valida salvo in caso di Vendita/affitto, ritiro dalla Vendita/affito o cambio del prezzo o altra condizione, senza avviso preliminare.

Agence Laetitia
Tel : +377 97 97 36 36
Fax : +377 97 97 36 37
info@agence-laetitia.com
www.agence-laetitia.com

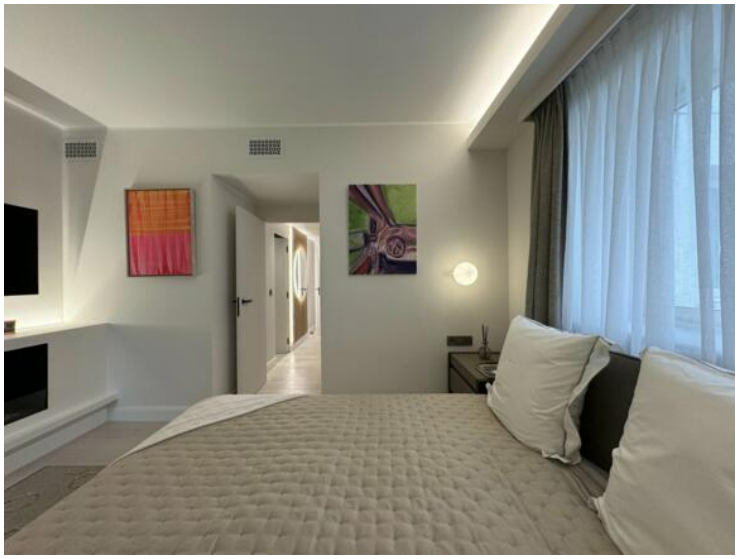

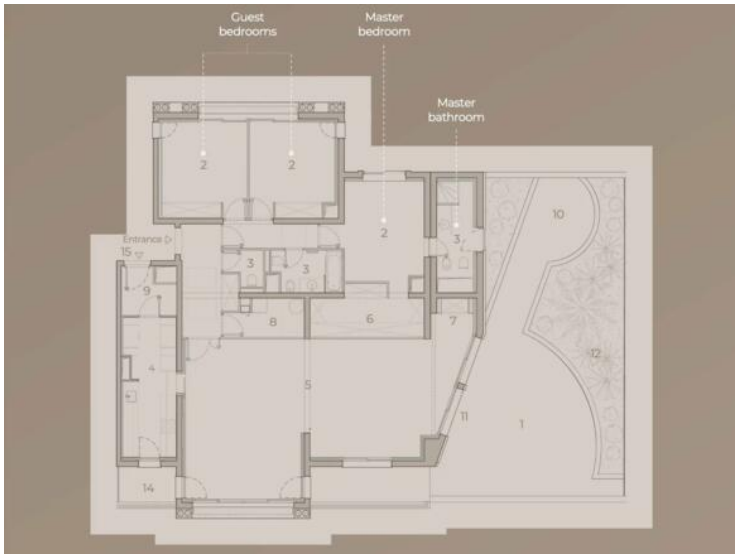

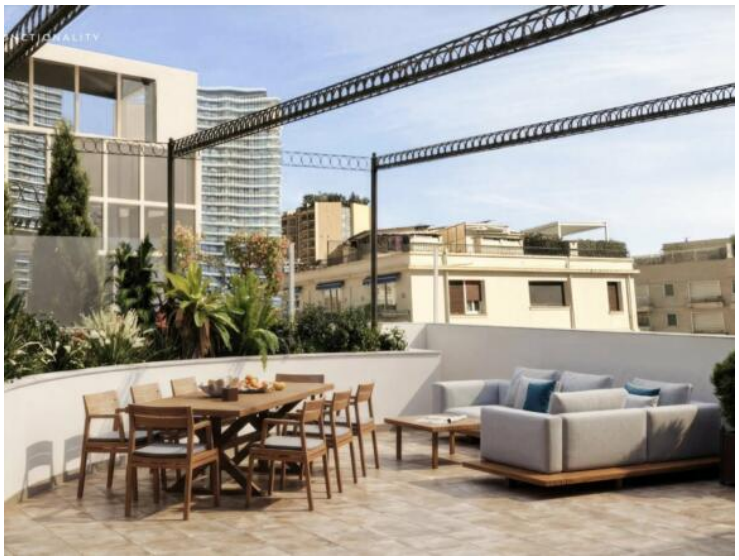

Questo documento non rappresenta un'offerta o un contratto. Tutte le misure, superfici e distanze sono approssimative. Le descrizioni e planimetrie sono date a titolo indicativo e la loro esattezza non è garantita. Le fotografie mostrano solo alcune parti della proprietà alla data in cui son state fatte. L'offerta di Vendita è valida salvo in caso di Vendita/affitto, ritiro dalla Vendita/affito o cambio del prezzo o altra condizione, senza avviso preliminare.