Izadora Realty
2 Rue du Gabian
98000 Monaco
Tel : +377 6 07 93 35 04
laurent@izadora-group.com
www.izadora-group.com/realty

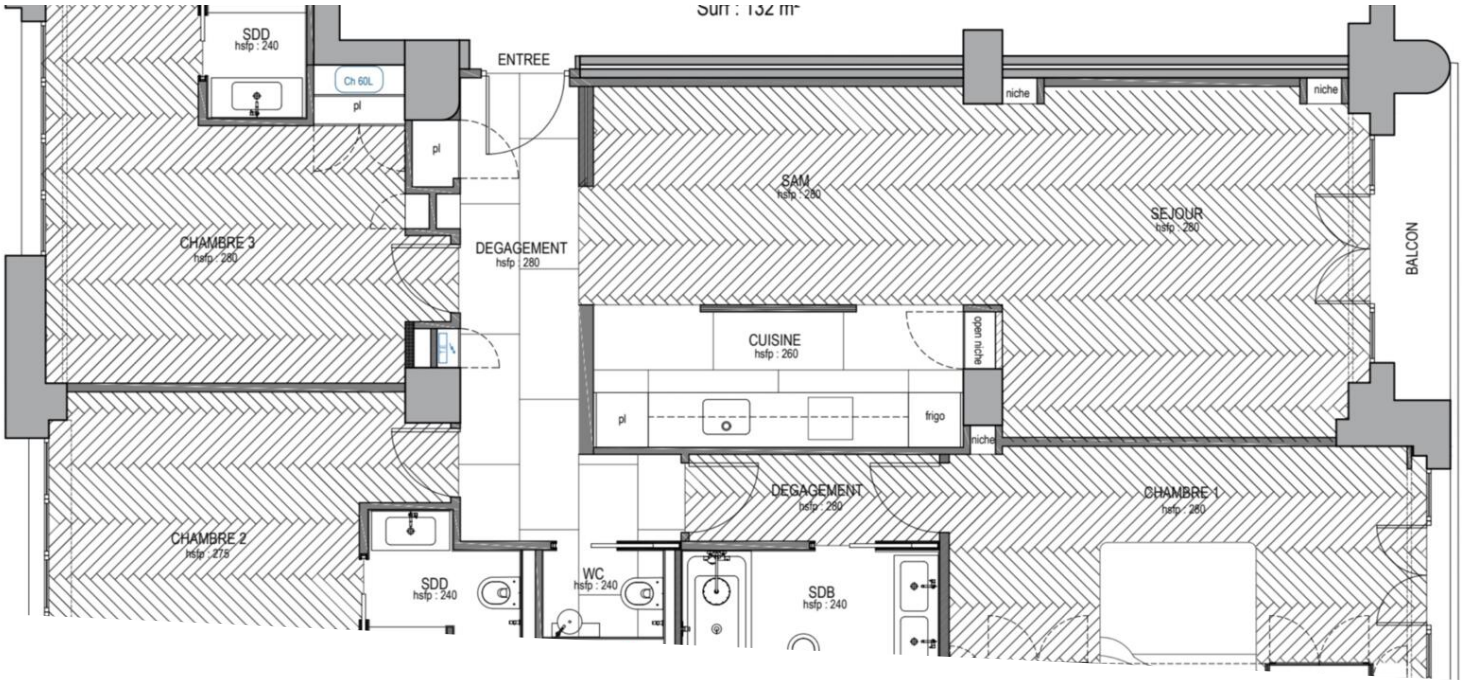

Vendita

7 200 000 €

Tipo di proprietà **Appartamento**	*Stanze* **4 stanze**	*Edificio* **Victoria**	*Quartiere* **Monte-Carlo**
Superficie totale **132 m²**	*Camere* **3**	*Bagni* **3**	*Cantina* **1**
Box **1**	*Livello* **1**	*Condizione* **Servizi lussuosi**	*Ammobiliato* **Si**
Vista **Vue ville**	*Rif.* **IZAD27**		

Questo documento non rappresenta un'offerta o un contratto. Tutte le misure, superfici e distanze sono approssimative. Le descrizioni e planimetrie sono date a titolo indicativo e la loro esattezza non è garantita. Le fotografie mostrano solo alcune parti della proprietà alla data in cui son state fatte. L'offerta di Vendita è valida salvo in caso di Vendita/affitto, ritiro dalla Vendita/affito o cambio del prezzo o altra condizione, senza avviso preliminare.

Izadora Realty
Tel : +377 6 07 93 35 04
laurent@izadora-group.com
www.izadora-group.com/realty

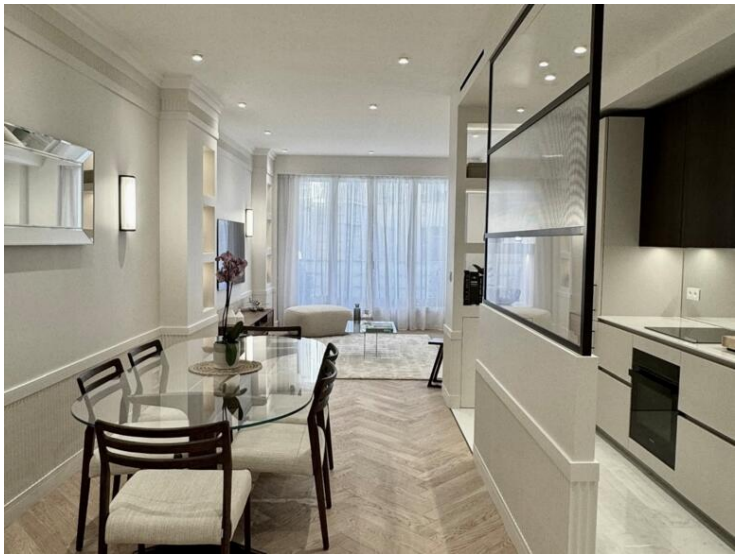

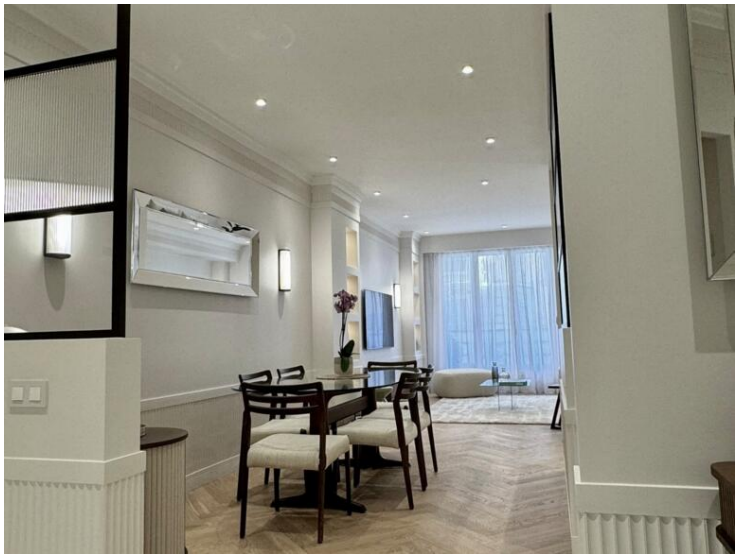

Questo documento non rappresenta un'offerta o un contratto. Tutte le misure, superfici e distanze sono approssimative. Le descrizioni e planimetrie sono date a titolo indicativo e la loro esattezza non è garantita. Le fotografie mostrano solo alcune parti della proprietà alla data in cui son state fatte. L'offerta di Vendita è valida salvo in caso di Vendita/affitto, ritiro dalla Vendita/affito o cambio del prezzo o altra condizione, senza avviso preliminare.

Izadora Realty
Tel : +377 6 07 93 35 04
laurent@izadora-group.com
www.izadora-group.com/realty

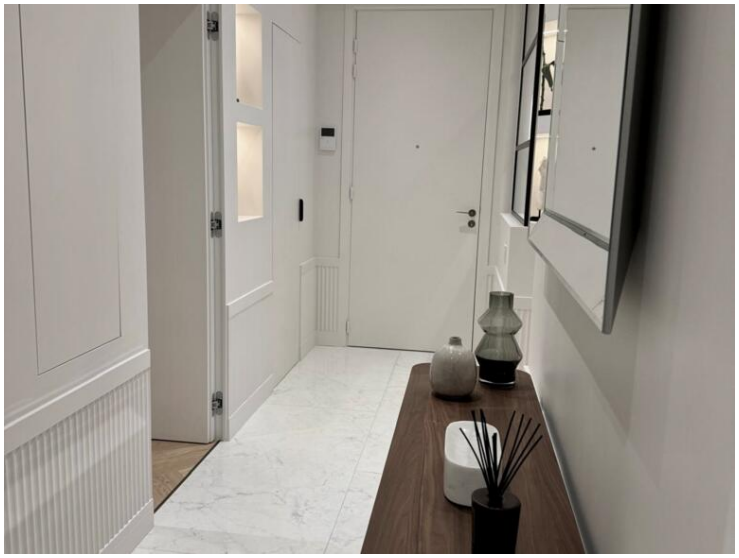

Questo documento non rappresenta un'offerta o un contratto. Tutte le misure, superfici e distanze sono approssimative. Le descrizioni e planimetrie sono date a titolo indicativo e la loro esattezza non è garantita. Le fotografie mostrano solo alcune parti della proprietà alla data in cui son state fatte. L'offerta di Vendita è valida salvo in caso di Vendita/affitto, ritiro dalla Vendita/affito o cambio del prezzo o altra condizione, senza avviso preliminare.

Izadora Realty
Tel : +377 6 07 93 35 04
laurent@izadora-group.com
www.izadora-group.com/realty

Questo documento non rappresenta un'offerta o un contratto. Tutte le misure, superfici e distanze sono approssimative. Le descrizioni e planimetrie sono date a titolo indicativo e la loro esattezza non è garantita. Le fotografie mostrano solo alcune parti della proprietà alla data in cui son state fatte. L'offerta di Vendita è valida salvo in caso di Vendita/affitto, ritiro dalla Vendita/affito o cambio del prezzo o altra condizione, senza avviso preliminare.