



LE VICTORIA PALACE NUOVA RESIDENZA VICINO A MONACO

Vendita

995 000 €

<i>Tipo di proprietà</i> Appartamento	<i>Stanze</i> 4 stanze	<i>Città</i> Beausoleil	<i>Paese</i> Francia
<i>Superficie abitabile</i> 121 m²	<i>Superficie terrazza</i> 37 m²	<i>Superficie totale</i> 158 m²	<i>Camere</i> 3
<i>Bagni</i> 3	<i>Rif.</i> V0132RC		

Bellissimo edificio di nuova costruzione completato nel 2024, situato nel quartiere Guynemer di Beausoleil, vicino a Monaco e a tutti i servizi. Spazioso appartamento di 4 vani, derivante dalla fusione di due unità, attualmente in fase di completamento.

Il luminoso appartamento è composto da un ampio soggiorno, cucina, 3 camere da letto con 3 bagni, grande terrazza di 35 m2, vista panoramica su Monaco e sull'Italia. Questa proprietà ha un grande potenziale ma è allo stato grezzo: deve essere rifinita e decorata, e i lavori devono essere completati secondo il gusto del futuro acquirente.

I grandi garage chiusi possono essere acquistati a un costo aggiuntivo.



MonteCarlo-RealEstate.com

Pagina
1/2

Rif. : V0132RC

Questo documento non rappresenta un'offerta o un contratto. Tutte le misure, superfici e distanze sono approssimative. Le descrizioni e planimetrie sono date a titolo indicativo e la loro esattezza non è garantita. Le fotografie mostrano solo alcune parti della proprietà alla data in cui sono state fatte. L'offerta di Vendita è valida salvo in caso di Vendita/affitto, ritiro dalla Vendita/affitto o cambio del prezzo o altra condizione, senza avviso preliminare.

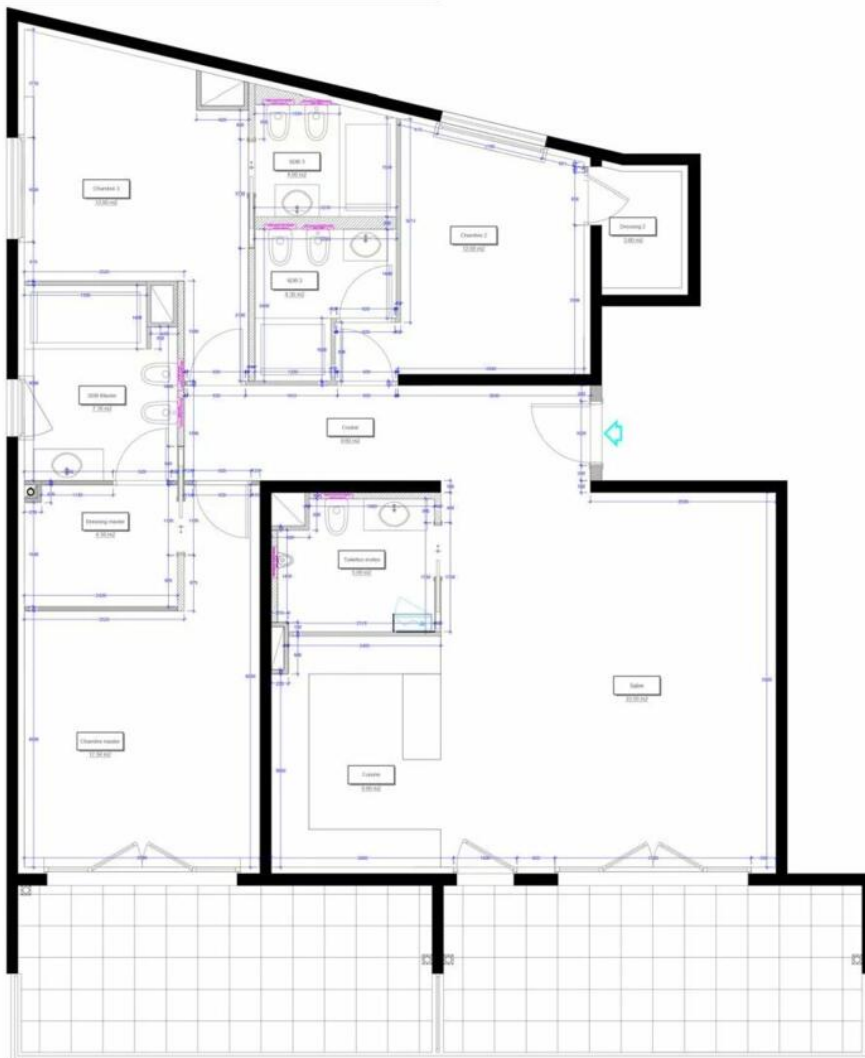

0	2
LE COSIMA 35,37 et 39 Boulevard Guynemer Beauséjour	
INTERNAL PLAN 404/405	
échelle -	
Date 24-03-2020	
Format	
<p>INFORMATION:</p> <p>--All dimensions to be verified by the contractor on site</p> <p>--All rights reserved, no production or transmission of the drawing is permitted without consent</p> <p>--All dimensions in millimeters</p> <p>--Any discrepancies to be reported to the project manager immediately</p> <p>--All actions must be done leading "general notes" of the project</p>	

