



Vendita

2 900 000 €

<i>Tipo di proprietà</i> Città	<i>Stanze</i> 8	<i>Città</i> Èze	<i>Paese</i> Francia
<i>Superficie abitabile</i> 162 m²	<i>Superficie terreno</i> 1 500 m²	<i>Superficie totale</i> 1 662 m²	<i>Camere</i> +5
<i>Bagni</i> 4	<i>Parcheggi</i> 2	<i>Cantine</i> 3	<i>Box</i> 3
<i>Condizione</i> Ottimo stato	<i>Ammobiliato</i> Si	<i>Data di liberazione</i> Disponibile	<i>Rif.</i> 2215



MonteCarlo-RealEstate.com

Pagina
1/8

Rif. : 2215

Questo documento non rappresenta un'offerta o un contratto. Tutte le misure, superfici e distanze sono approssimative. Le descrizioni e planimetrie sono date a titolo indicativo e la loro esattezza non è garantita. Le fotografie mostrano solo alcune parti della proprietà alla data in cui sono state fatte. L'offerta di Vendita è valida salvo in caso di Vendita/affitto, ritiro dalla Vendita/affitto o cambio del prezzo o altra condizione, senza avviso preliminare.

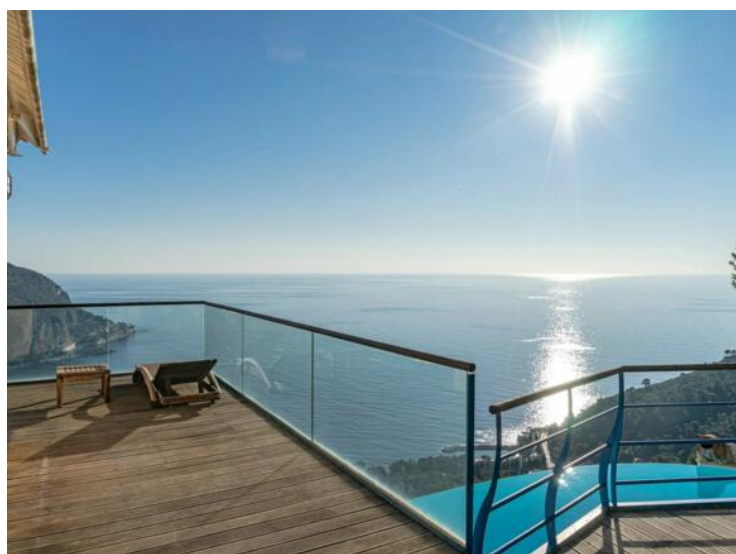
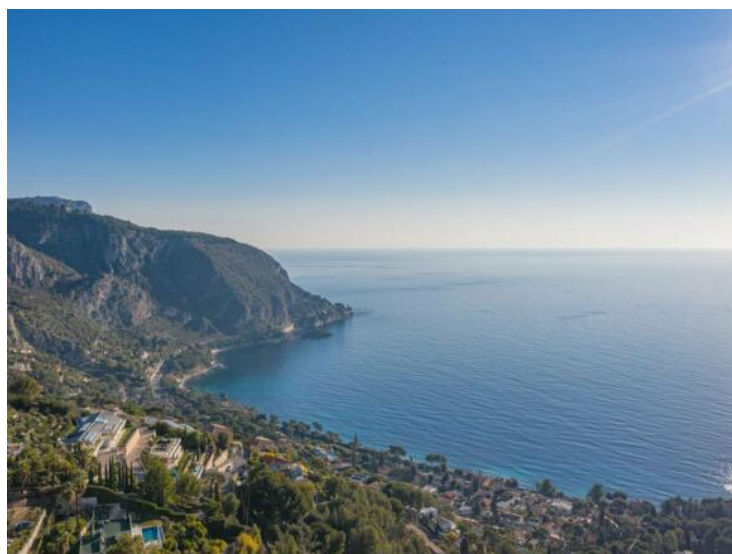

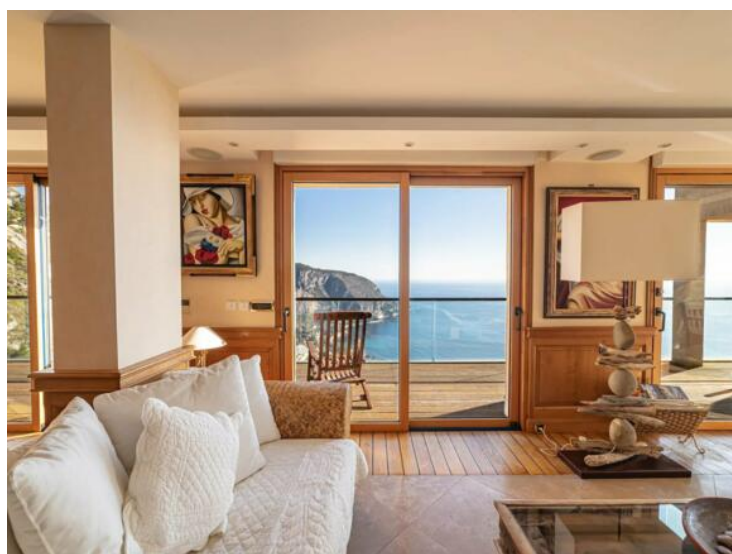

MonteCarlo-RealEstate.com

Pagina
3/8

Rif. : 2215

Questo documento non rappresenta un'offerta o un contratto. Tutte le misure, superfici e distanze sono approssimative. Le descrizioni e planimetrie sono date a titolo indicativo e la loro esattezza non è garantita. Le fotografie mostrano solo alcune parti della proprietà alla data in cui sono state fatte. L'offerta di Vendita è valida salvo in caso di Vendita/affitto, ritiro dalla Vendita/affitto o cambio del prezzo o altra condizione, senza avviso preliminare.



MonteCarlo-RealEstate.com

Pagina
4/8

Rif. : 2215

Questo documento non rappresenta un'offerta o un contratto. Tutte le misure, superfici e distanze sono approssimative. Le descrizioni e planimetrie sono date a titolo indicativo e la loro esattezza non è garantita. Le fotografie mostrano solo alcune parti della proprietà alla data in cui sono state fatte. L'offerta di Vendita è valida salvo in caso di Vendita/affitto, ritiro dalla Vendita/affitto o cambio del prezzo o altra condizione, senza avviso preliminare.



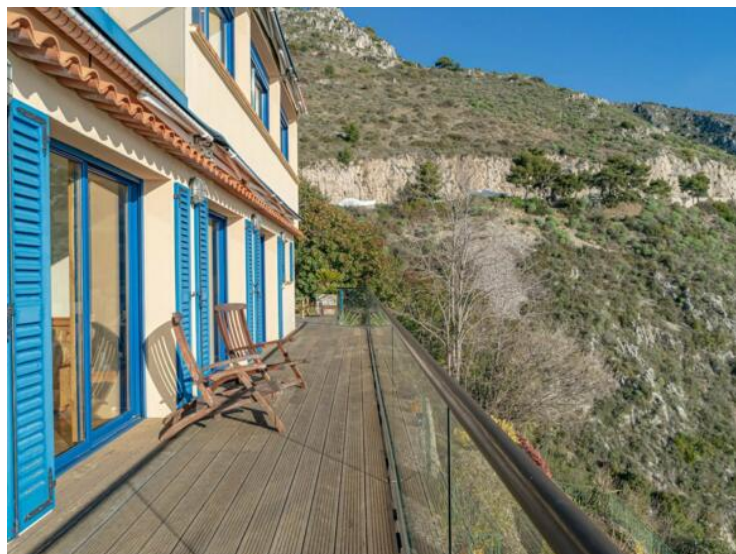

----- 2ème étage -----

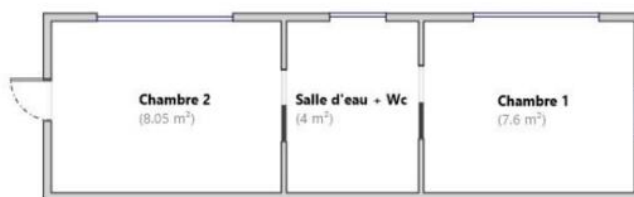
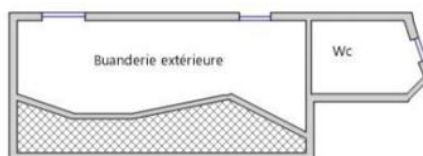
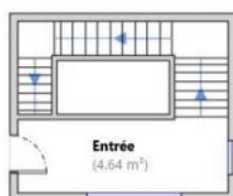

----- Dépendance -----



----- Rez de jardin -----

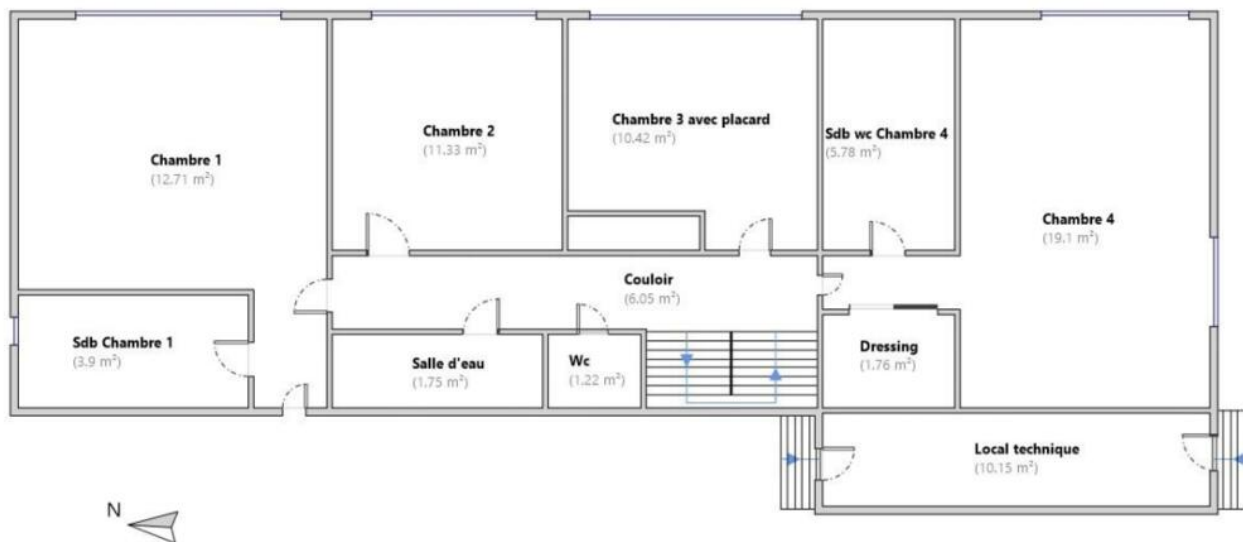

----- Rez de piscine -----



Diagnostic de Performances Énergétiques

logement très performant

A

B

139

kWh/m².an

4

kg CO₂/m².an

C

D

E

F

G

logement extrêmement consommateur d'énergie



MonteCarlo-RealEstate.com

Pagina
8/8

Rif. : 2215

Questo documento non rappresenta un'offerta o un contratto. Tutte le misure, superfici e distanze sono approssimative. Le descrizioni e planimetrie sono date a titolo indicativo e la loro esattezza non è garantita. Le fotografie mostrano solo alcune parti della proprietà alla data in cui son state fatte. L'offerta di Vendita è valida salvo in caso di Vendita/affitto, ritiro dalla Vendita/affitto o cambio del prezzo o altra condizione, senza avviso preliminare.