



**Affitto professionale**

**2 500 € / mese**

*Tipo di proprietà*  
**Ufficio**

*Stanze*  
**-**

*Edificio*  
**Le Thalès**

*Quartiere*  
**Fontvieille**

*Superficie abitabile*  
**20 m<sup>2</sup>**

*Condizione*  
**Ottimo stato**

*Data di liberazione*  
**01/03/2026**

*Rif.*  
**L1645**

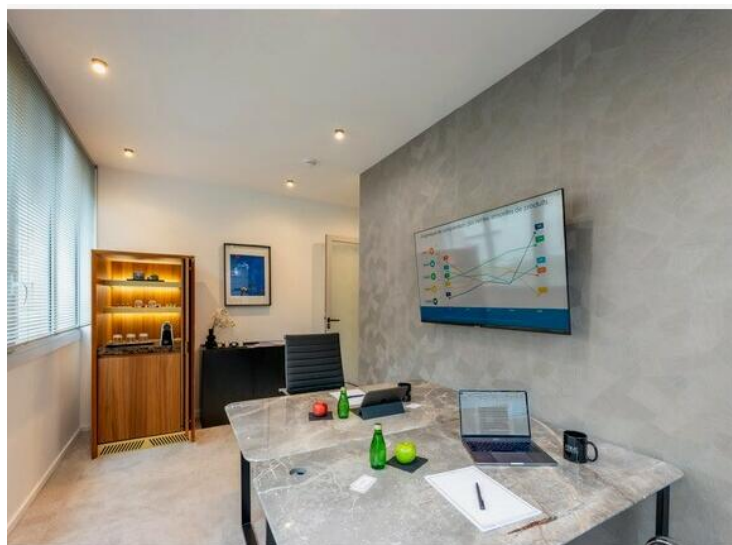

**MonteCarlo-RealEstate.com**

Pagina  
**1/2**

Rif. : L1645

Questo documento non rappresenta un'offerta o un contratto. Tutte le misure, superfici e distanze sono approssimative. Le descrizioni e planimetrie sono date a titolo indicativo e la loro esattezza non è garantita. Le fotografie mostrano solo alcune parti della proprietà alla data in cui sono state fatte. L'offerta di Vendita è valida salvo in caso di Vendita/affitto, ritiro dalla Vendita/affitto o cambio del prezzo o altra condizione, senza avviso preliminare.

