LIFE PROPERTIES
9 Avenue des Papalins, Monaco
98000 Monaco
Tel : +377 99 92 36 47
info@lifeproperties.mc
www.lifeproperties.mc

Affitto arredato

Affitto su richiesta

Tipo di proprietà **Casa**	*Stanze* **4 stanze**	*Quartiere* **Tenao Inferieur**	*Città* **Beausoleil**
Paese **Francia**	*Superficie abitabile* **99 m²**	*Superficie giardino* **255 m²**	*Camere* **3**
Bagni **2**	*Parcheggi* **2**	*Ammobiliato* **Si**	*Vista* **Vue mer**
Rif. **TENAO**			

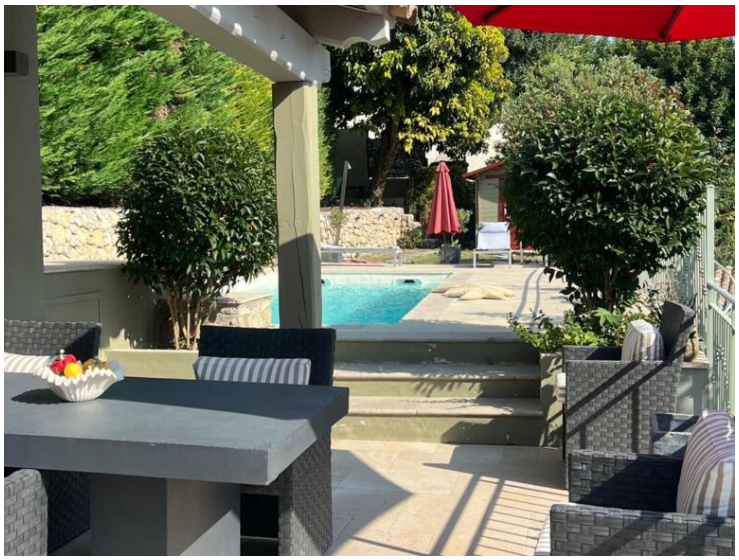

Questo documento non rappresenta un'offerta o un contratto. Tutte le misure, superfici e distanze sono approssimative. Le descrizioni e planimetrie sono date a titolo indicativo e la loro esattezza non è garantita. Le fotografie mostrano solo alcune parti della proprietà alla data in cui son state fatte. L'offerta di Vendita è valida salvo in caso di Vendita/affitto, ritiro dalla Vendita/affito o cambio del prezzo o altra condizione, senza avviso preliminare.

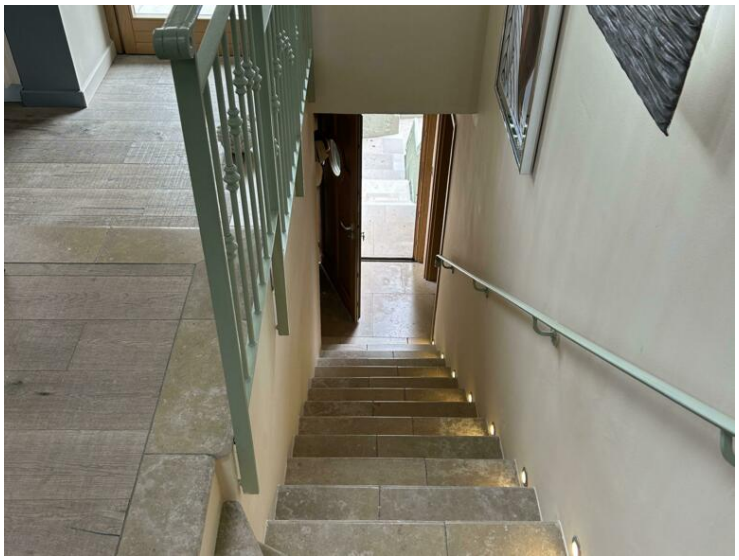

Questo documento non rappresenta un'offerta o un contratto. Tutte le misure, superfici e distanze sono approssimative. Le descrizioni e planimetrie sono date a titolo indicativo e la loro esattezza non è garantita. Le fotografie mostrano solo alcune parti della proprietà alla data in cui son state fatte. L'offerta di Vendita è valida salvo in caso di Vendita/affitto, ritiro dalla Vendita/affito o cambio del prezzo o altra condizione, senza avviso preliminare.

LIFE PROPERTIES
Tel : +377 99 92 36 47
info@lifeproperties.mc
www.lifeproperties.mc

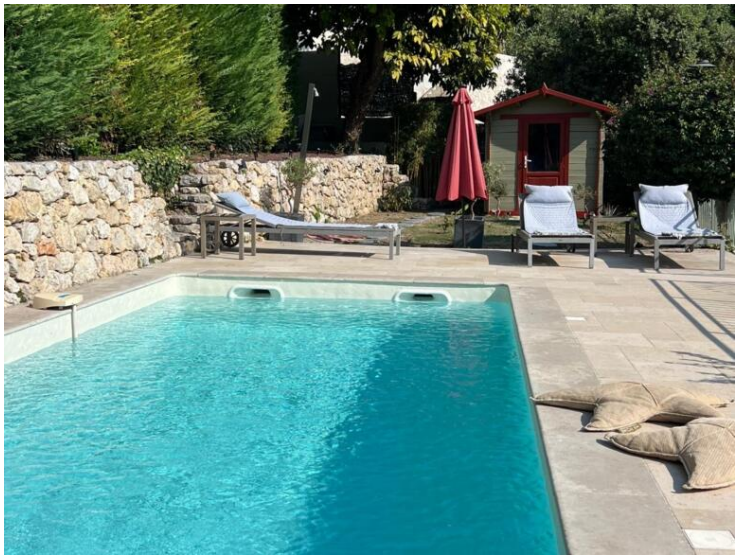

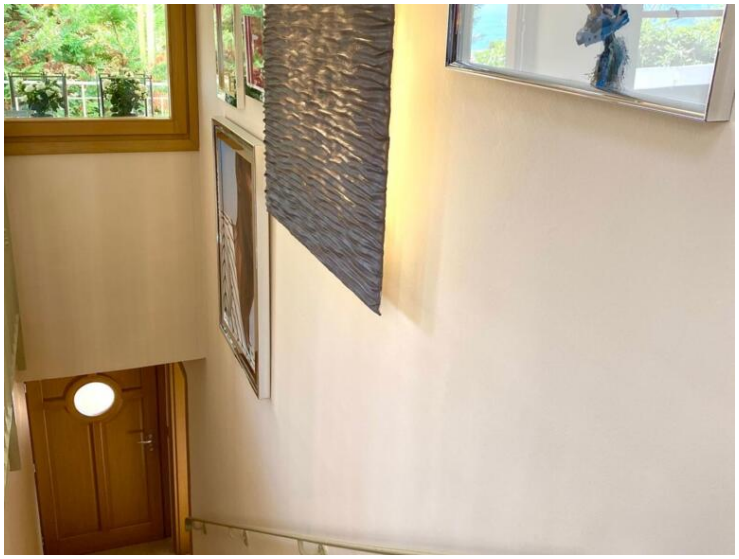

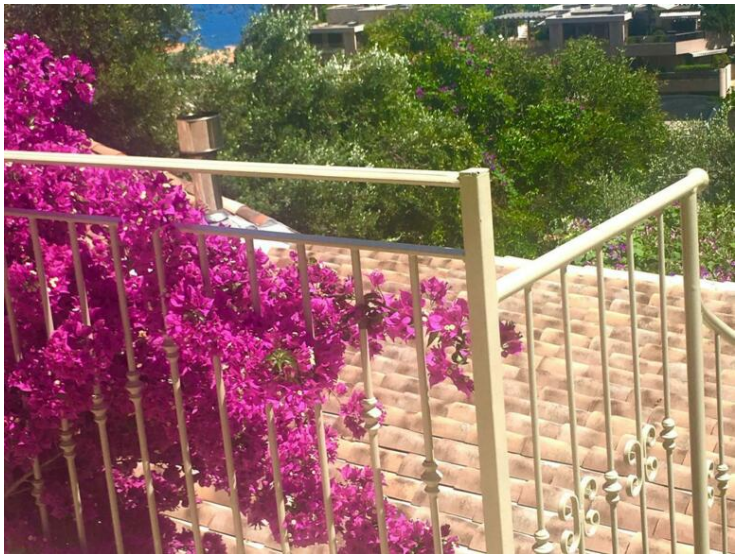

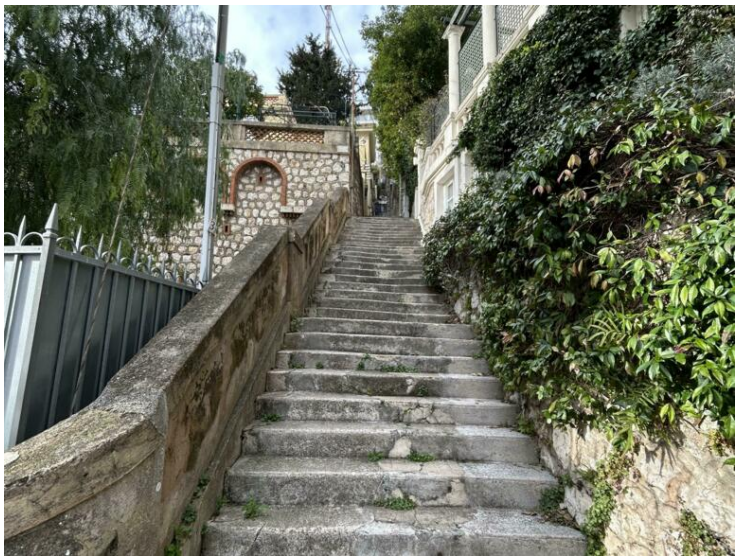

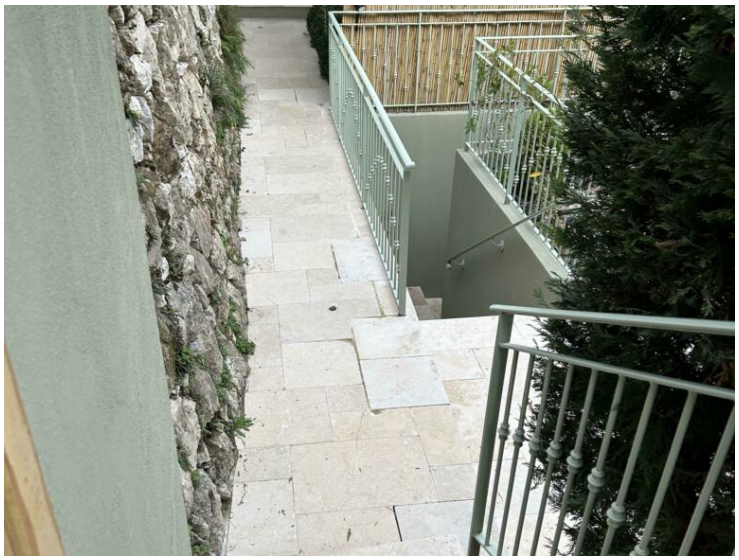

Questo documento non rappresenta un'offerta o un contratto. Tutte le misure, superfici e distanze sono approssimative. Le descrizioni e planimetrie sono date a titolo indicativo e la loro esattezza non è garantita. Le fotografie mostrano solo alcune parti della proprietà alla data in cui son state fatte. L'offerta di Vendita è valida salvo in caso di Vendita/affitto, ritiro dalla Vendita/affito o cambio del prezzo o altra condizione, senza avviso preliminare.

LIFE PROPERTIES
Tel : +377 99 92 36 47
info@lifeproperties.mc
www.lifeproperties.mc

Questo documento non rappresenta un'offerta o un contratto. Tutte le misure, superfici e distanze sono approssimative. Le descrizioni e planimetrie sono date a titolo indicativo e la loro esattezza non è garantita. Le fotografie mostrano solo alcune parti della proprietà alla data in cui son state fatte. L'offerta di Vendita è valida salvo in caso di Vendita/affitto, ritiro dalla Vendita/affito o cambio del prezzo o altra condizione, senza avviso preliminare.