VIVIANI CHAMPFLEURY BARCO

Real Estate Advisors

Viviani Champfleury Barco
1, avenue Henri Dunant
98000 Monaco
Tel : +377 97 70 24 00
contact@vcb.mc
www.vcb.mc

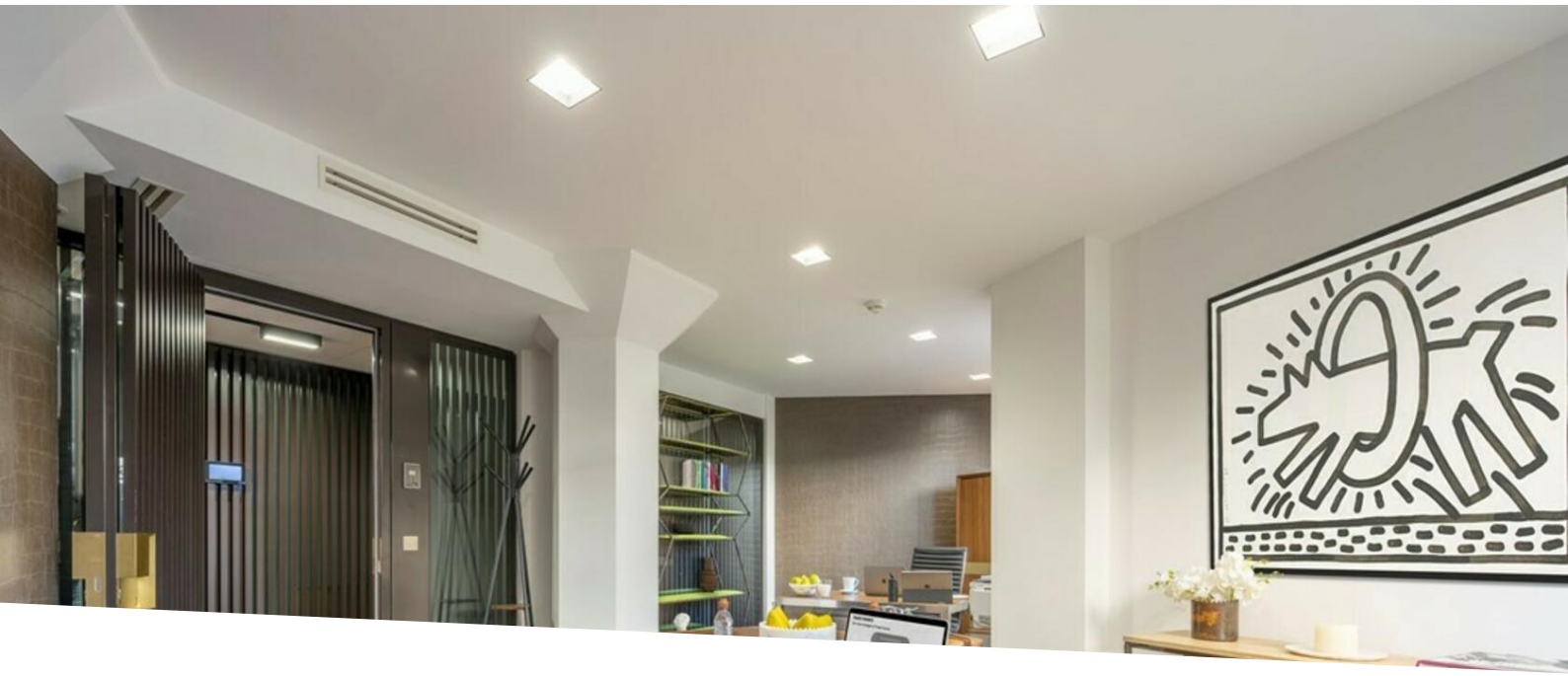

CARRé D'OR: Ufficio chiavi in mano nel centro di Monaco

Affitto professionale

2 500 € / mese

Tipo di proprietà **Ufficio**	*Stanze* **Monolocale**
Edificio **Prince de Galles**	*Quartiere* **Monte-Carlo**
Superficie abitabile **14 m²**	*Condizione* **Ottimo stato**
Vista **cittadina**	*Exposition* **Buona esposizione**
Data di liberazione **Immédiatement**	*Rif.* **VCB - PDG - PO - 2**

All'interno di un centro d'affari di lusso, questo ufficio ristrutturato con materiali di qualità è uno spazio di lavoro ideale.

Situato nel Carré d'Or, questo ufficio indipendente fa parte di un ambiente prestigioso che offre servizi condivisi di alta qualità. Gli occupanti beneficiano di una hall per la reception, una lounge aziendale, sale riunioni e uno spazio multimediale, facilitando il lavoro quotidiano in un contesto strutturato e fluido.

L'organizzazione interna favorisce trasparenza e riservatezza grazie a pareti divisorie in vetro trattate con cura. I film traslucidi garantiscono una luce naturale soffusa preservando la discrezione di ogni spazio. Il tutto è completato da soluzioni tecnologiche intuitive, accessibili tramite tablet touch per una gestione semplice ed efficiente dei servizi.

Non esitare a contattarci per maggiori dettagli o a organizzare una visita.

Questo documento non rappresenta un'offerta o un contratto. Tutte le misure, superfici e distanze sono approssimative. Le descrizioni e planimetrie sono date a titolo indicativo e la loro esattezza non è garantita. Le fotografie mostrano solo alcune parti della proprietà alla data in cui son state fatte. L'offerta di Vendita è valida salvo in caso di Vendita/affitto, ritiro dalla Vendita/affito o cambio del prezzo o altra condizione, senza avviso preliminare.

Viviani Champfleury Barco
Tel : +377 97 70 24 00
contact@vcb.mc
www.vcb.mc



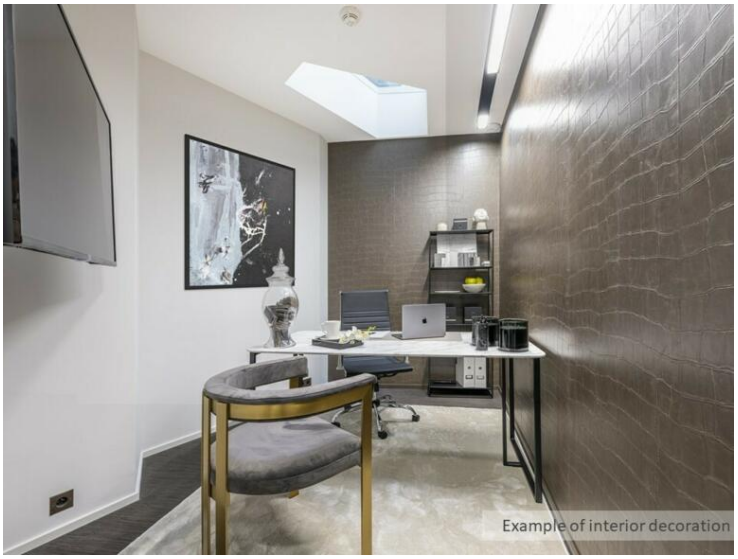



Questo documento non rappresenta un'offerta o un contratto. Tutte le misure, superfici e distanze sono approssimative. Le descrizioni e planimetrie sono date a titolo indicativo e la loro esattezza non è garantita. Le fotografie mostrano solo alcune parti della proprietà alla data in cui son state fatte. L'offerta di Vendita è valida salvo in caso di Vendita/affitto, ritiro dalla Vendita/affito o cambio del prezzo o altra condizione, senza avviso preliminare.

Viviani Champfleury Barco
Tel : +377 97 70 24 00
contact@vcb.mc
www.vcb.mc

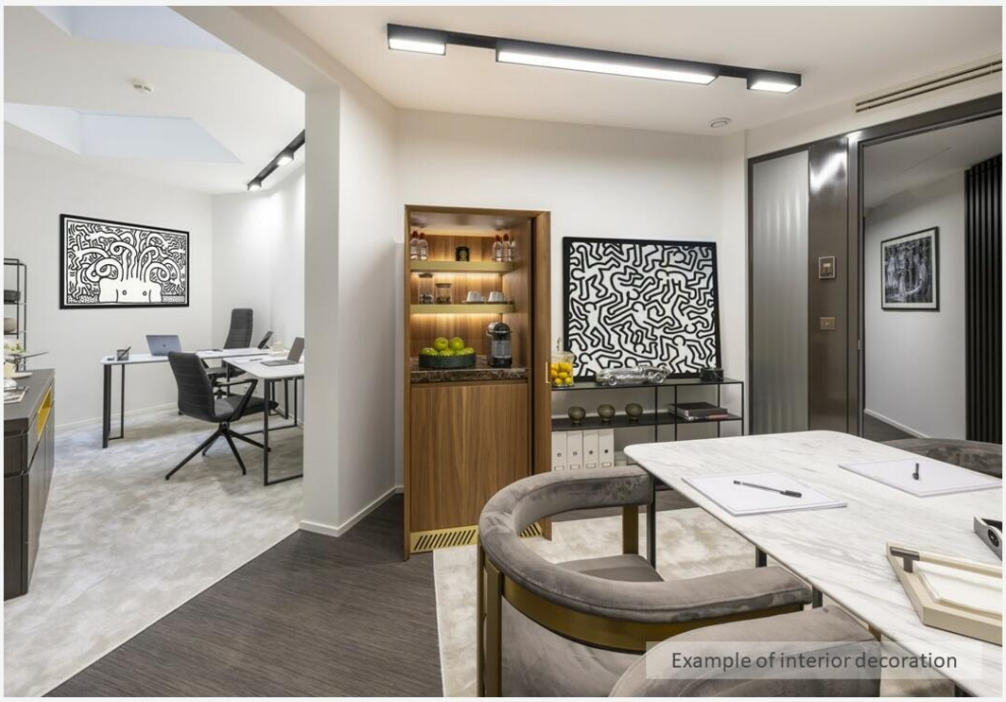

Questo documento non rappresenta un'offerta o un contratto. Tutte le misure, superfici e distanze sono approssimative. Le descrizioni e planimetrie sono date a titolo indicativo e la loro esattezza non è garantita. Le fotografie mostrano solo alcune parti della proprietà alla data in cui son state fatte. L'offerta di Vendita è valida salvo in caso di Vendita/affitto, ritiro dalla Vendita/affito o cambio del prezzo o altra condizione, senza avviso preliminare.