



CAROLI REAL ESTATE
GROUPE CAROLI

Caroli Real Estate

27, boulevard d'Italie
98000 Monaco

Tel : +377 93 25 51 22

Fax : +377 92 16 17 00

contact.carolirealestate@groupecaroli.mc

www.caroli-realestate.com



FONTVIEILLE • Terrasses du Port • 4 LOCALI • 2 Parcheggi • Cantina

Affitto

Esclusività

27 000 € / mese

+ Spese : 900 €

<i>Tipo di proprietà</i> Appartamento	<i>Stanze</i> 4 stanze
<i>Edificio</i> Terrasses du Port	<i>Quartiere</i> Fontvieille
<i>Superficie abitabile</i> 160 m²	<i>Superficie terrazza</i> 56 m²
<i>Superficie totale</i> 216 m²	<i>Camere</i> 3
<i>Bagni</i> 3	<i>Parcheggi</i> 2
<i>Cantina</i> 1	<i>Livello</i> 6
<i>Spese</i> 900 €	<i>Condizione</i> Ottimo stato
<i>Vista</i> Vue dégagée	<i>Data di liberazione</i> 01/05/2026
<i>Rif.</i> TDP-26	

Situato in una residenza iconica e di prestigio, con servizio concierge 24/7, piscina, palestra e sauna.



MonteCarlo-RealEstate.com

Pagina
1/5

Rif. : TDP-26

Questo documento non rappresenta un'offerta o un contratto. Tutte le misure, superfici e distanze sono approssimative. Le descrizioni e planimetrie sono date a titolo indicativo e la loro esattezza non è garantita. Le fotografie mostrano solo alcune parti della proprietà alla data in cui sono state fatte. L'offerta di Vendita è valida salvo in caso di Vendita/affitto, ritiro dalla Vendita/affitto o cambio del prezzo o altra condizione, senza avviso preliminare.

Appartamento familiare molto luminoso; tutte le stanze si aprono su una loggia, offrendo una vista panoramica. E' composto da:

- Ingresso
- Doppio soggiorno/sala da pranzo
- Cucina indipendente completamente attrezzata
- 3 camere da letto, ognuna con il proprio bagno privato
- Bagno per gli ospiti • Entrata di servizio • Cupboards • Loggias
- 2 **ampi parcheggi** e una **cantina** completano questa proprietà

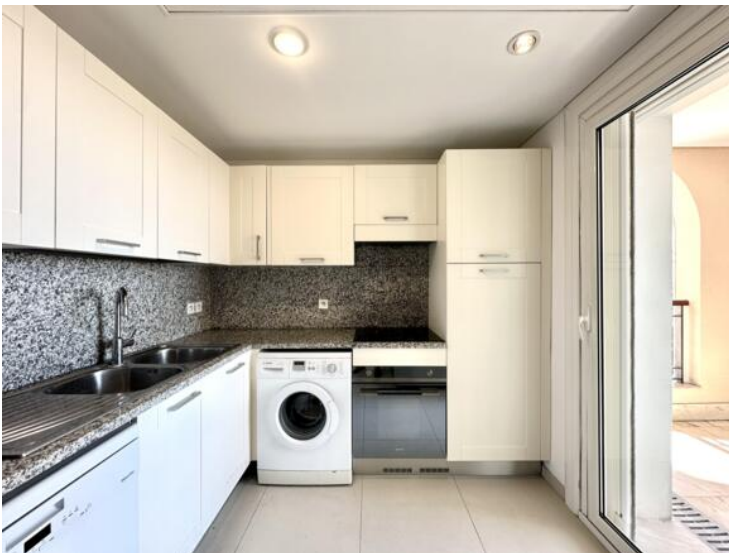



CAROLI REAL ESTATE
GROUPE CAROLI

Caroli Real Estate

Tel : +377 93 25 51 22

Fax : +377 92 16 17 00

contact.carolirealestate@groupecaroli.mc

www.caroli-realestate.com



MonteCarlo-RealEstate.com

Pagina
3/5

Rif. : TDP-26

Questo documento non rappresenta un'offerta o un contratto. Tutte le misure, superfici e distanze sono approssimative. Le descrizioni e planimetrie sono date a titolo indicativo e la loro esattezza non è garantita. Le fotografie mostrano solo alcune parti della proprietà alla data in cui son state fatte. L'offerta di Vendita è valida salvo in caso di Vendita/affitto, ritiro dalla Vendita/affitto o cambio del prezzo o altra condizione, senza avviso preliminare.



CAROLI REAL ESTATE
GROUPE CAROLI

Caroli Real Estate

Tel : +377 93 25 51 22

Fax : +377 92 16 17 00

contact.carolirealestate@groupecaroli.mc

www.caroli-realestate.com

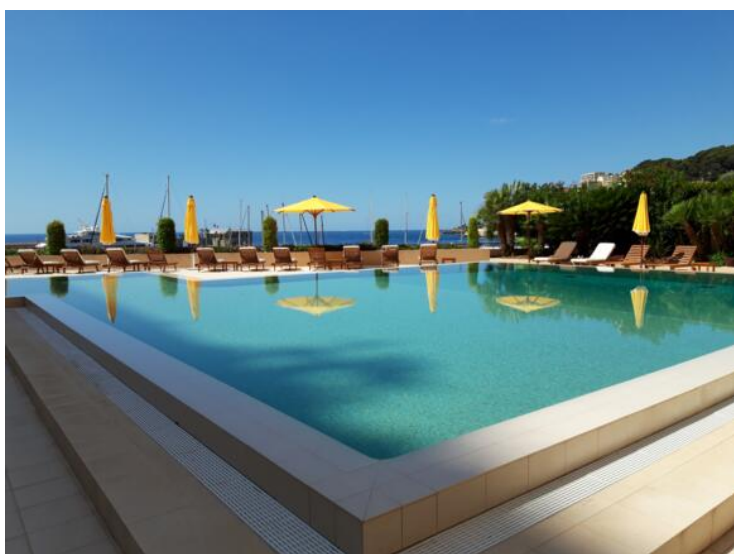
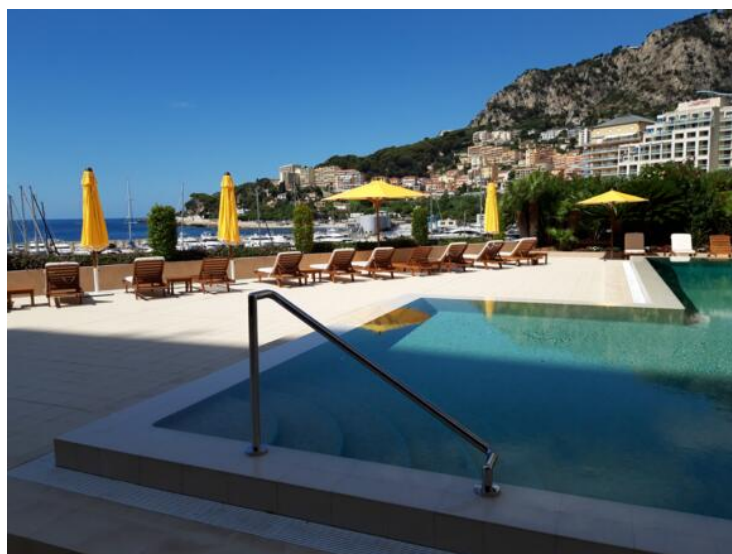

MonteCarlo-RealEstate.com

Pagina
4/5

Rif. : TDP-26

Questo documento non rappresenta un'offerta o un contratto. Tutte le misure, superfici e distanze sono approssimative. Le descrizioni e planimetrie sono date a titolo indicativo e la loro esattezza non è garantita. Le fotografie mostrano solo alcune parti della proprietà alla data in cui son state fatte. L'offerta di Vendita è valida salvo in caso di Vendita/affitto, ritiro dalla Vendita/affitto o cambio del prezzo o altra condizione, senza avviso preliminare.



CAROLI REAL ESTATE
GROUPE CAROLI

Caroli Real Estate

Tel : +377 93 25 51 22

Fax : +377 92 16 17 00

contact.carolirealestate@groupecaroli.mc

www.caroli-realestate.com

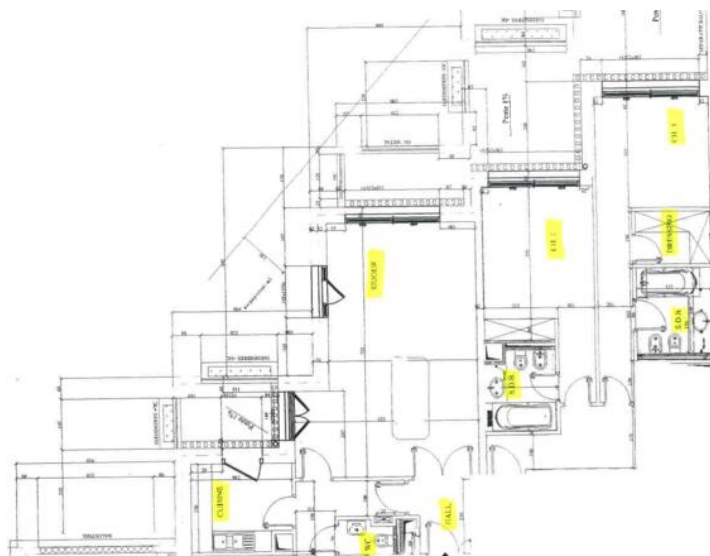

MonteCarlo-RealEstate.com

Pagina
5/5

Rif. : TDP-26

Questo documento non rappresenta un'offerta o un contratto. Tutte le misure, superfici e distanze sono approssimative. Le descrizioni e planimetrie sono date a titolo indicativo e la loro esattezza non è garantita. Le fotografie mostrano solo alcune parti della proprietà alla data in cui son state fatte. L'offerta di Vendita è valida salvo in caso di Vendita/affitto, ritiro dalla Vendita/affitto o cambio del prezzo o altra condizione, senza avviso preliminare.