Elliman Monaco
57 Rue Grimaldi
98000 Monaco
Tel : +377 99 92 67 30
edward.dmm@elliman.mc
elliman.mc



Affitto

Affitto su richiesta

Tipo di proprietà **Appartamento**	*Stanze* **5 stanze**	*Edificio* **Villa Annonciade**	*Quartiere* **La Rousse - Saint Roman**
Superficie abitabile **436 m²**	*Superficie terrazza* **28 m²**	*Superficie totale* **464 m²**	*Camere* **4**
Bagni **5**	*Parcheggi* **2**	*Condizione* **Nuovo**	*Vista* **Vista libera**
Rif. **86889033A**			

Questo documento non rappresenta un'offerta o un contratto. Tutte le misure, superfici e distanze sono approssimative. Le descrizioni e planimetrie sono date a titolo indicativo e la loro esattezza non è garantita. Le fotografie mostrano solo alcune parti della proprietà alla data in cui son state fatte. L'offerta di Vendita è valida salvo in caso di Vendita/affitto, ritiro dalla Vendita/affitto o cambio del prezzo o altra condizione, senza avviso preliminare.

Elliman Monaco
Tel : +377 99 92 67 30
edward.dmm@elliman.mc
elliman.mc








Questo documento non rappresenta un'offerta o un contratto. Tutte le misure, superfici e distanze sono approssimative. Le descrizioni e planimetrie sono date a titolo indicativo e la loro esattezza non è garantita. Le fotografie mostrano solo alcune parti della proprietà alla data in cui son state fatte. L'offerta di Vendita è valida salvo in caso di Vendita/affitto, ritiro dalla Vendita/affito o cambio del prezzo o altra condizione, senza avviso preliminare.

Elliman Monaco
Tel : +377 99 92 67 30
edward.dmm@elliman.mc
elliman.mc





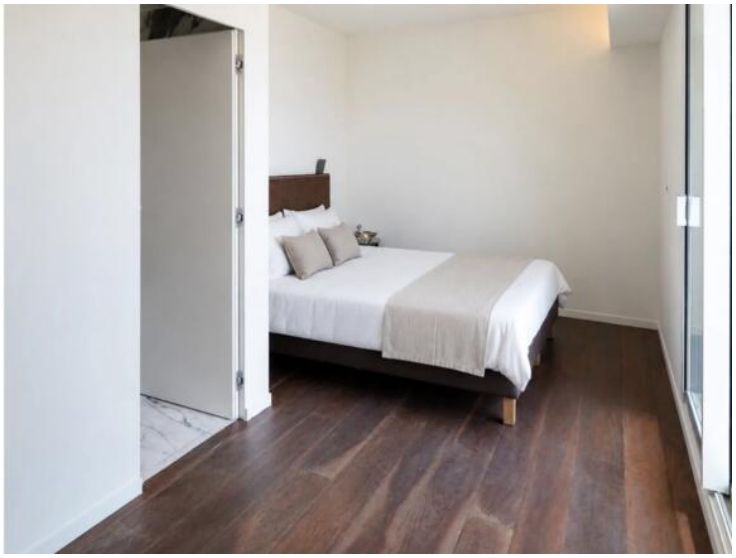



Questo documento non rappresenta un'offerta o un contratto. Tutte le misure, superfici e distanze sono approssimative. Le descrizioni e planimetrie sono date a titolo indicativo e la loro esattezza non è garantita. Le fotografie mostrano solo alcune parti della proprietà alla data in cui son state fatte. L'offerta di Vendita è valida salvo in caso di Vendita/affitto, ritiro dalla Vendita/affito o cambio del prezzo o altra condizione, senza avviso preliminare.