LIFE PROPERTIES
9 Avenue des Papalins, Monaco
98000 Monaco
Tel : +377 99 92 36 47
info@lifeproperties.mc
www.lifeproperties.mc

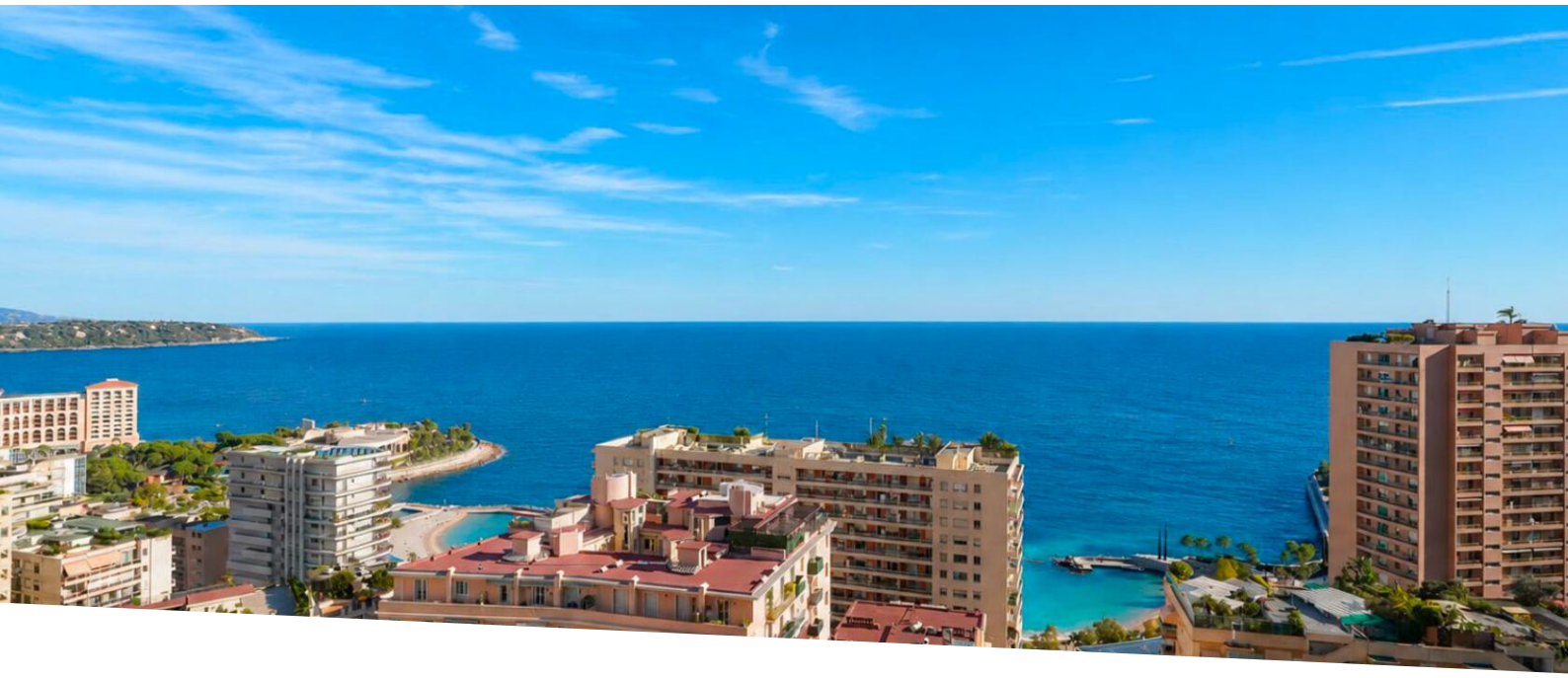

Affitto

38 000 € / mese
+ Spese : 1.200 €

Tipo di proprietà **Penthouse/Roof**	*Stanze* **4 stanze**	*Edificio* **Villa Annonciade**	*Quartiere* **La Rousse - Saint Roman**
Superficie abitabile **368 m²**	*Superficie terrazza* **230 m²**	*Camere* **3**	*Bagni* **3**
Parking **1**	*Livello* **9/10/11**	*Spese* **1 200 €**	*Condizione* **Ottimo stato**
Vista **Vue mer,Vue dégagée**	*Data di liberazione* **Disponibile**	*Rif.* **Penthouse MARE**	

Questo documento non rappresenta un'offerta o un contratto. Tutte le misure, superfici e distanze sono approssimative. Le descrizioni e planimetrie sono date a titolo indicativo e la loro esattezza non è garantita. Le fotografie mostrano solo alcune parti della proprietà alla data in cui son state fatte. L'offerta di Vendita è valida salvo in caso di Vendita/affitto, ritiro dalla Vendita/affito o cambio del prezzo o altra condizione, senza avviso preliminare.

LIFE PROPERTIES
Tel : +377 99 92 36 47
info@lifeproperties.mc
www.lifeproperties.mc

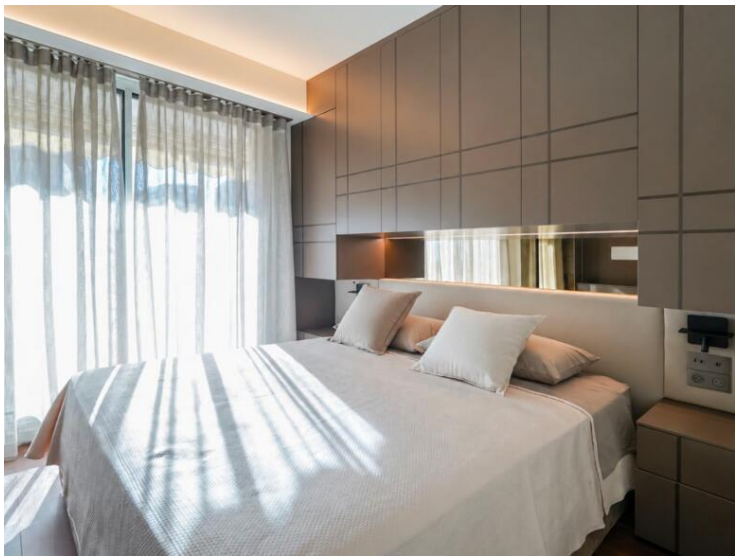

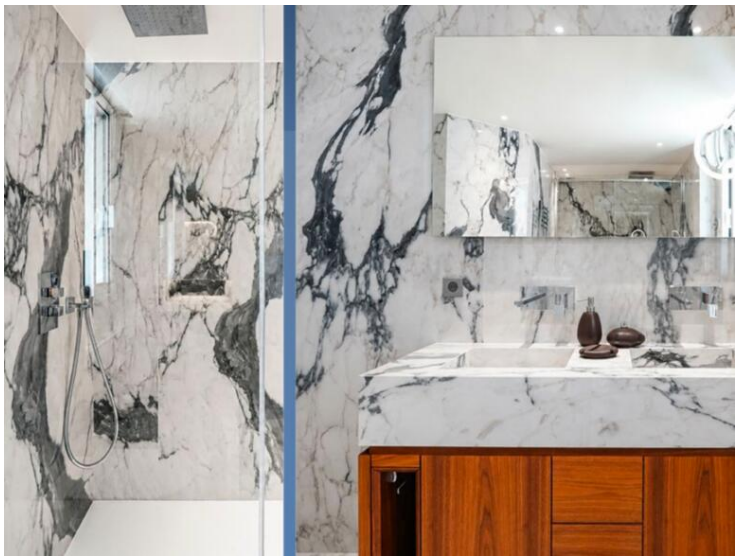

Questo documento non rappresenta un'offerta o un contratto. Tutte le misure, superfici e distanze sono approssimative. Le descrizioni e planimetrie sono date a titolo indicativo e la loro esattezza non è garantita. Le fotografie mostrano solo alcune parti della proprietà alla data in cui son state fatte. L'offerta di Vendita è valida salvo in caso di Vendita/affitto, ritiro dalla Vendita/affito o cambio del prezzo o altra condizione, senza avviso preliminare.

LIFE PROPERTIES
Tel : +377 99 92 36 47
info@lifeproperties.mc
www.lifeproperties.mc

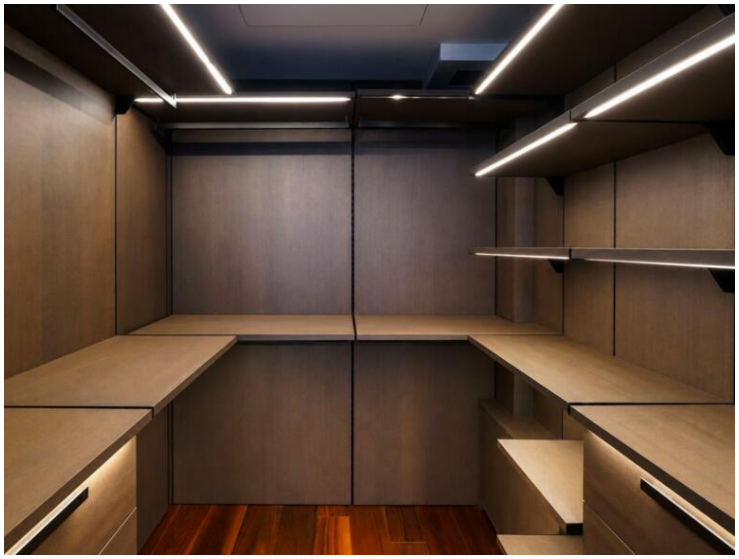

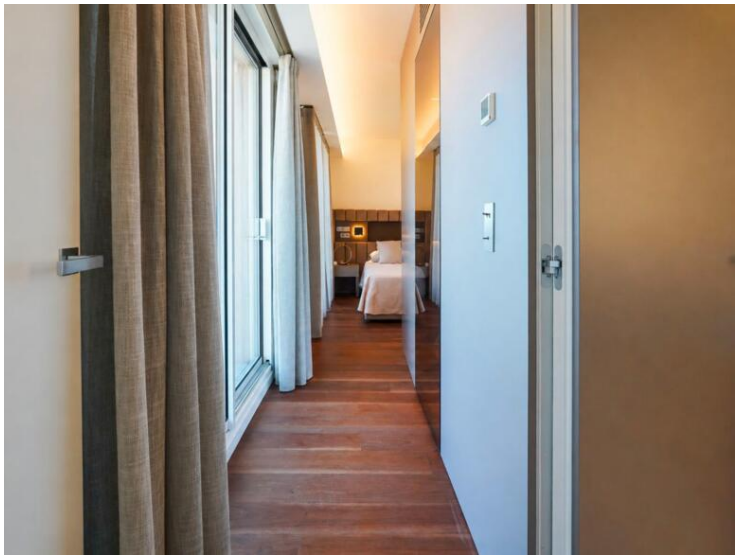

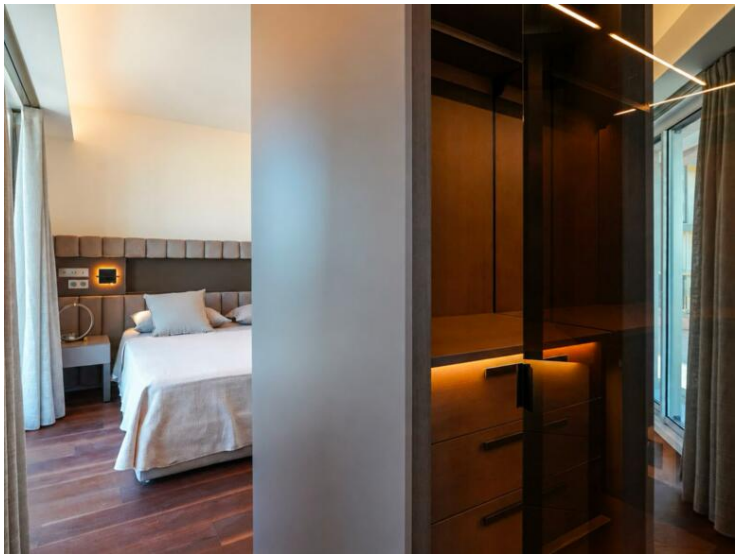

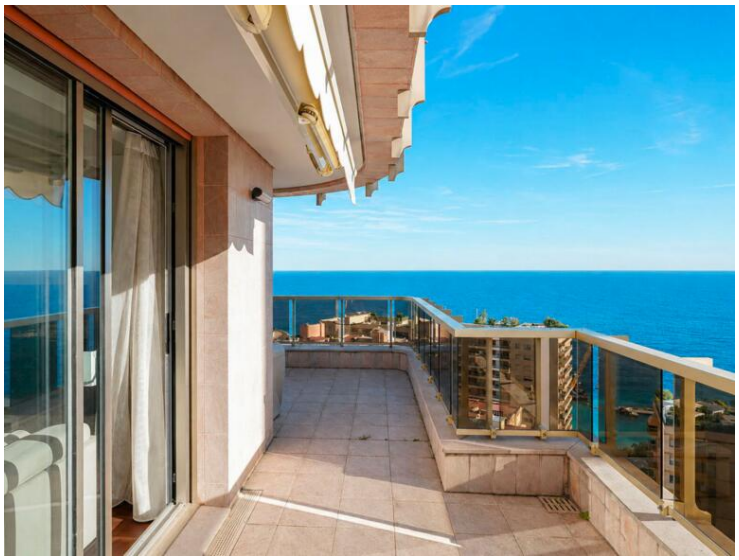

Questo documento non rappresenta un'offerta o un contratto. Tutte le misure, superfici e distanze sono approssimative. Le descrizioni e planimetrie sono date a titolo indicativo e la loro esattezza non è garantita. Le fotografie mostrano solo alcune parti della proprietà alla data in cui son state fatte. L'offerta di Vendita è valida salvo in caso di Vendita/affitto, ritiro dalla Vendita/affito o cambio del prezzo o altra condizione, senza avviso preliminare.

LIFE PROPERTIES
Tel : +377 99 92 36 47
info@lifeproperties.mc
www.lifeproperties.mc

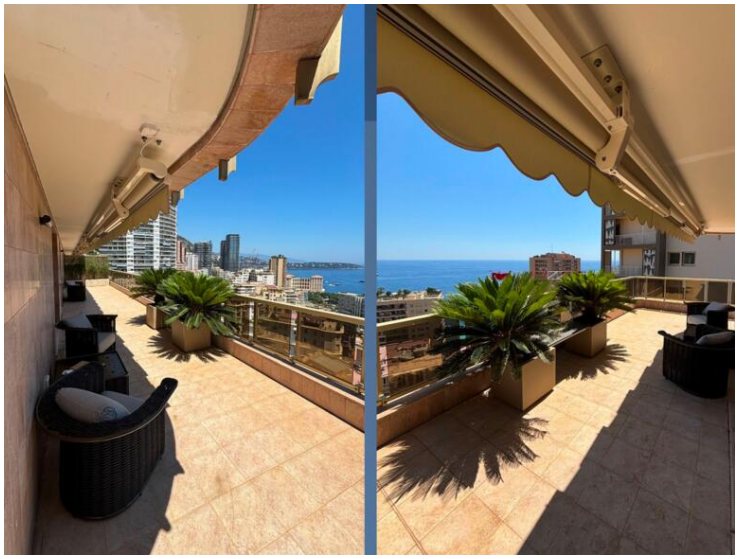

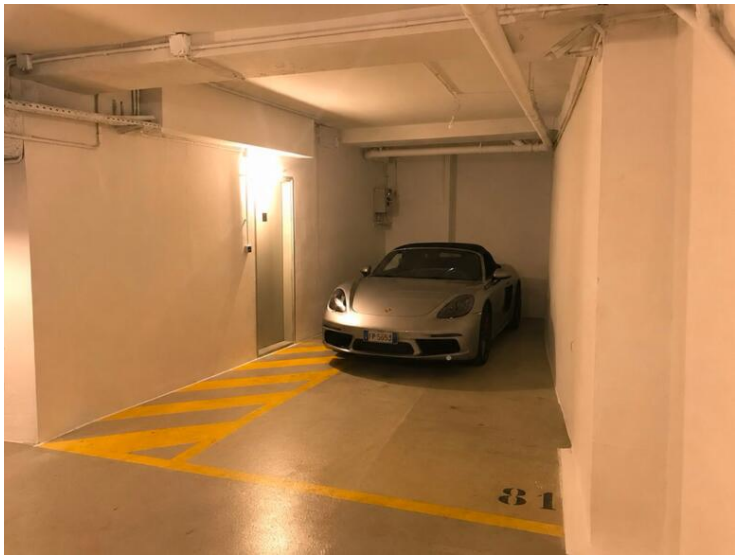

Questo documento non rappresenta un'offerta o un contratto. Tutte le misure, superfici e distanze sono approssimative. Le descrizioni e planimetrie sono date a titolo indicativo e la loro esattezza non è garantita. Le fotografie mostrano solo alcune parti della proprietà alla data in cui son state fatte. L'offerta di Vendita è valida salvo in caso di Vendita/affitto, ritiro dalla Vendita/affito o cambio del prezzo o altra condizione, senza avviso preliminare.