Petrini Exclusive Real Estate Monaco
3 Avenue des Citronniers
98000 Monaco
Tel : +377 92 00 16 00
contact@petrini.mc
www.petrini.mc

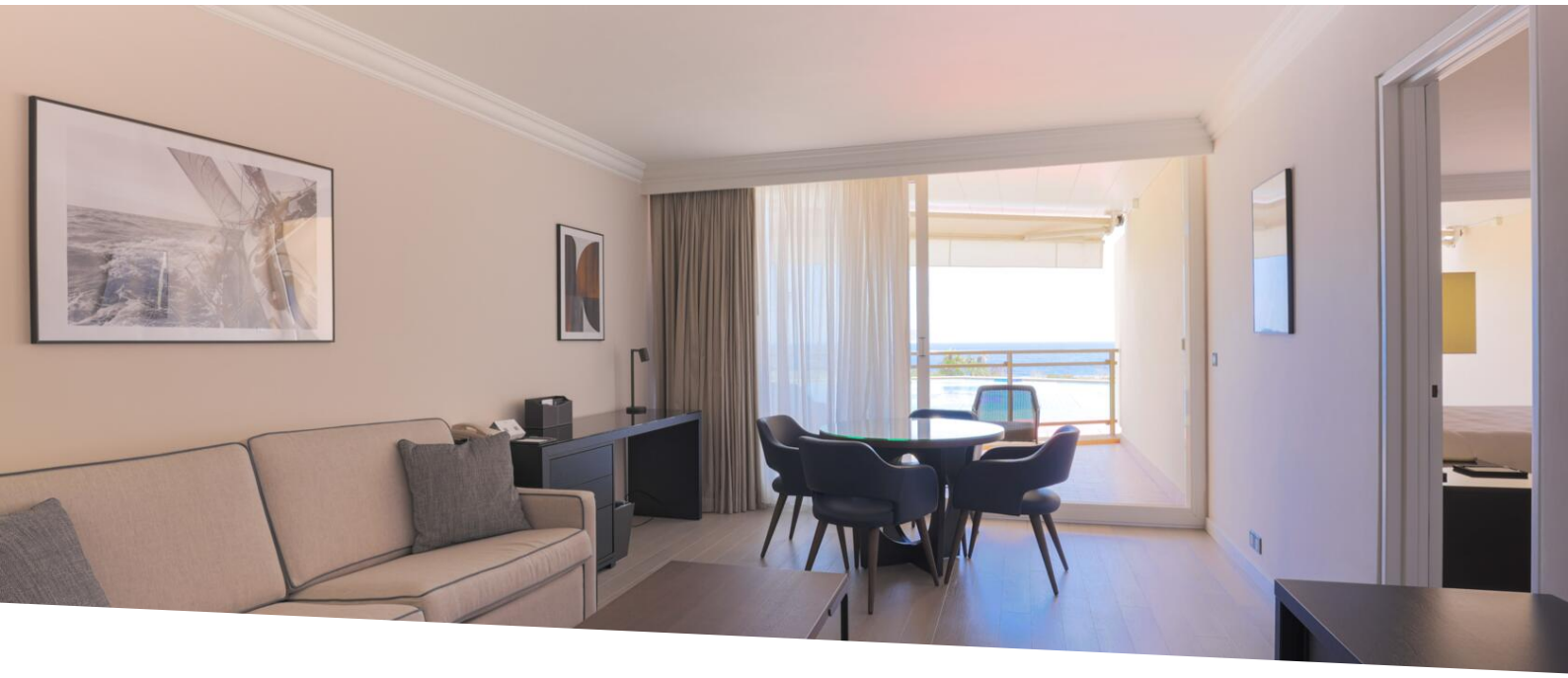

Fairmont Residence 2 camere con vista sul mare

Affitto

18 100 € / mese
(Spese incluse)

Tipo di proprietà **Appartamento**	*Stanze* **2 stanze**
Edificio **Fairmont Résidence**	*Quartiere* **Carré d'Or**
Superficie abitabile **70 m²**	*Superficie terrazza* **10 m²**
Superficie totale **80 m²**	*Camera* **1**
Bagno **1**	*Condizione* **Ristrutturato**
Vista **Mare**	*Data di liberazione* **01/08/20260**
Rif. **PEL824**	

Grazioso appartamento di 2 locali arredato con vista mare, nel cuore del prestigioso quartiere Carré d'Or, vicino al Casino de Monte-Carlo. Questa struttura dispone di servizi esclusivi come: pulizia giornaliera, accesso alla piscina e alla palestra del residence. Il parcheggio è disponibile a un costo aggiuntivo.

Scoprite questo appartamento bilocale in affitto, nel cuore del Carré d'Or di Monte-Carlo, che offre una vista eccezionale sul mare. Con i suoi 70 m² di spazio abitabile e 10 m² di terrazza, questo spazio vi sedurrà. Comprende un soggiorno con cucina, una camera da letto con bagno, bagno per gli ospiti e una terrazza con vista sul mare.

I vantaggi di questo noleggio sono numerosi: pulizia giornaliera, biancheria fornita, servizi inclusi (acqua,

Questo documento non rappresenta un'offerta o un contratto. Tutte le misure, superfici e distanze sono approssimative. Le descrizioni e planimetrie sono date a titolo indicativo e la loro esattezza non è garantita. Le fotografie mostrano solo alcune parti della proprietà alla data in cui son state fatte. L'offerta di Vendita è valida salvo in caso di Vendita/affitto, ritiro dalla Vendita/affitto o cambio del prezzo o altra condizione, senza avviso preliminare.

elettricità, aria condizionata, TV, Wi-Fi), accesso alla piscina, fitness e solarium. Inoltre, riceverete uno sconto del 20% sulle bollette per catering, lavanderia e altri servizi alberghieri.

Approfittate di questa opportunità unica per vivere in una delle zone più prestigiose di Monte-Carlo, a due passi dal Casinò e dalle spiagge del Larvotto. Un ambiente di vita lussuoso vi aspetta.

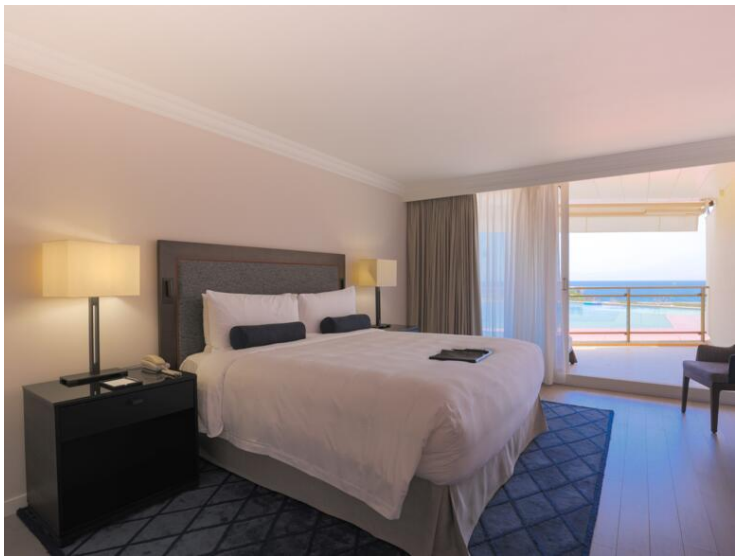



Questo documento non rappresenta un'offerta o un contratto. Tutte le misure, superfici e distanze sono approssimative. Le descrizioni e planimetrie sono date a titolo indicativo e la loro esattezza non è garantita. Le fotografie mostrano solo alcune parti della proprietà alla data in cui son state fatte. L'offerta di Vendita è valida salvo in caso di Vendita/affitto, ritiro dalla Vendita/affito o cambio del prezzo o altra condizione, senza avviso preliminare.