Marsan Immobilier Monaco
1, avenue Prince Pierre
98000 Monaco
Tel : +377 93 25 01 01
Fax : +377 93 25 01 00
info@marsanimmobiliermonaco.mc
www.marsanimmobiliermonaco.mc



Bel ufficio - vicino al Monaco Country Club

Affitto professionale

2 350 € / mese

Tipo di proprietà **Ufficio**	*Quartiere* **La Rousse - Saint Roman**
Città **Monaco**	*Paese* **Monaco**
Superficie totale **12 m²**	*Condizione* **Ottimo stato**
Rif. **MIMBureaux171125**	

Situata al 74 boulevard d'Italie a Monaco, un ambiente di lavoro di alto livello con
Vista mare e accesso alla piscina. Completamente attrezzato e offerto in una formula all-inclusive, include
mobili moderni, fibra ad alta velocità, servizio di accoglienza, ricezione posta,
una sala riunioni, oltre a accesso sicuro 24/7. Ideale per
Professionali, consente anche la domiciliazione delle aziende ed è adatta ai SARL,
SURL, SAM, unioni civili, associazioni o attività a loro nome.
- Ufficio privato di 12 m² a Monaco – Servizi di fascia alta e servizi all-inclusive.
- Avviare la propria attività in un ufficio eccezionale a Monaco, con servizi premium e
vista sul mare.
- Indirizzo prestigioso a Monaco: 12

Questo documento non rappresenta un'offerta o un contratto. Tutte le misure, superfici e distanze sono approssimative. Le descrizioni e planimetrie sono date a titolo indicativo e la loro esattezza non è garantita. Le fotografie mostrano solo alcune parti della proprietà alla data in cui son state fatte. L'offerta di Vendita è valida salvo in caso di Vendita/affitto, ritiro dalla Vendita/affito o cambio del prezzo o altra condizione, senza avviso preliminare.

Marsan Immobilier Monaco
Tel : +377 93 25 01 01
Fax : +377 93 25 01 00
info@marsanimmobiliermonaco.mc
www.marsanimmobiliermonaco.mc

m² ufficio privato completamente attrezzato, disponibile Immediatamente.
- Fai crescere la tua attività in un ufficio di alto livello a Monaco, combinando comfort, sicurezza e flessibilità.
- Affitto uffici a Monaco – Uno spazio di lavoro chiavi in mano in un eccezionale.

Questo documento non rappresenta un'offerta o un contratto. Tutte le misure, superfici e distanze sono approssimative. Le descrizioni e planimetrie sono date a titolo indicativo e la loro esattezza non è garantita. Le fotografie mostrano solo alcune parti della proprietà alla data in cui son state fatte. L'offerta di Vendita è valida salvo in caso di Vendita/affitto, ritiro dalla Vendita/affito o cambio del prezzo o altra condizione, senza avviso preliminare.

Marsan Immobilier Monaco
Tel : +377 93 25 01 01
Fax : +377 93 25 01 00
info@marsanimmobiliermonaco.mc
www.marsanimmobiliermonaco.mc

- Ufficio privato con tre chiavi e badge di accesso all'edificio
- Mobili lussuosi e moderni: scrivania, poltrone, divano, armadio
- Dotato di Smart TV, macchina da caffè Nespresso
- Messa a disposizione della sala riunioni per due ore al mese
- Centralino
- Pulire l'ufficio due volte a settimana, incluso mettere in ordine e lavare i piatti
- Consumo di acqua ed elettricità
- Condizionamento d'aria reversibile
- Accesso illimitato a Internet e Wi-Fi ad alta velocità tramite fibra, abbonamento e consumo inclusi
- Stampante laser a colori A4
- Cucina attrezzata: frigorifero, friggitrice ad aria, microonde, lavastoviglie
- Accesso alla piscina

Un servizio di accoglienza è fornito ininterrottamente dalle 8:15 alle 17:00 dal lunedì al venerdì, con una linea telefonica dalle 8:00 alle 20:00. La ricezione di posta e pacchi è curata, così come l'assistenza amministrativa offerta da €150 IVA al mese. Lo spazio di lavoro è riservato, sicuro e offre un servizio completo appositamente dedicato agli imprenditori.

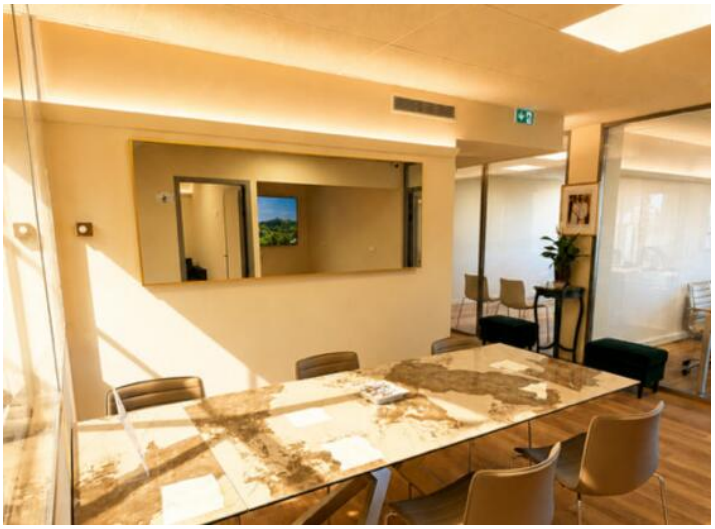



Questo documento non rappresenta un'offerta o un contratto. Tutte le misure, superfici e distanze sono approssimative. Le descrizioni e planimetrie sono date a titolo indicativo e la loro esattezza non è garantita. Le fotografie mostrano solo alcune parti della proprietà alla data in cui son state fatte. L'offerta di Vendita è valida salvo in caso di Vendita/affitto, ritiro dalla Vendita/affito o cambio del prezzo o altra condizione, senza avviso preliminare.

Marsan Immobilier Monaco
Tel : +377 93 25 01 01
Fax : +377 93 25 01 00
info@marsanimmobiliermonaco.mc
www.marsanimmobiliermonaco.mc



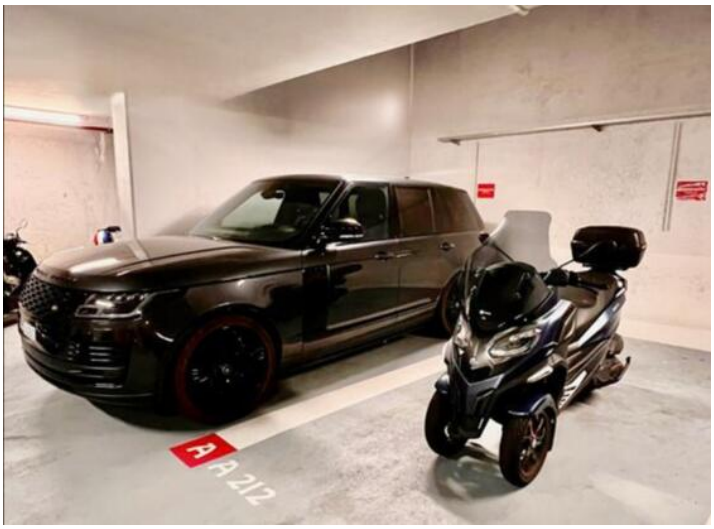

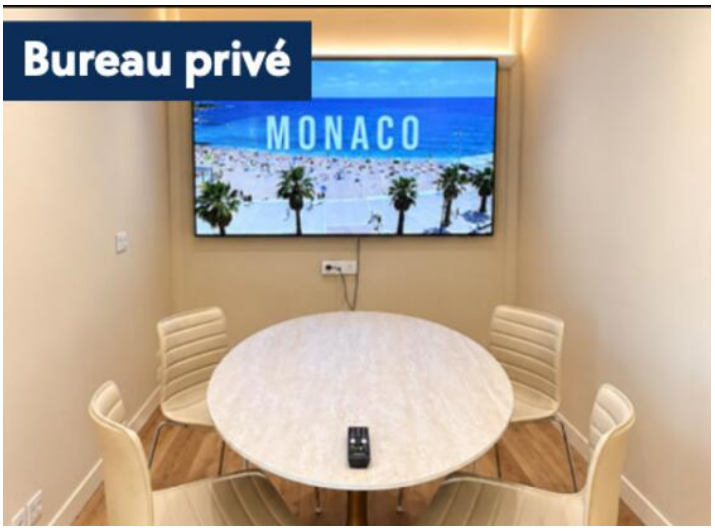





Questo documento non rappresenta un'offerta o un contratto. Tutte le misure, superfici e distanze sono approssimative. Le descrizioni e planimetrie sono date a titolo indicativo e la loro esattezza non è garantita. Le fotografie mostrano solo alcune parti della proprietà alla data in cui son state fatte. L'offerta di Vendita è valida salvo in caso di Vendita/affitto, ritiro dalla Vendita/affito o cambio del prezzo o altra condizione, senza avviso preliminare.