VIVIANI CHAMPFLEURY BARCO

Real Estate Advisors

Viviani Champfleury Barco
1, avenue Henri Dunant
98000 Monaco
Tel : +377 97 70 24 00
contact@vcb.mc
www.vcb.mc

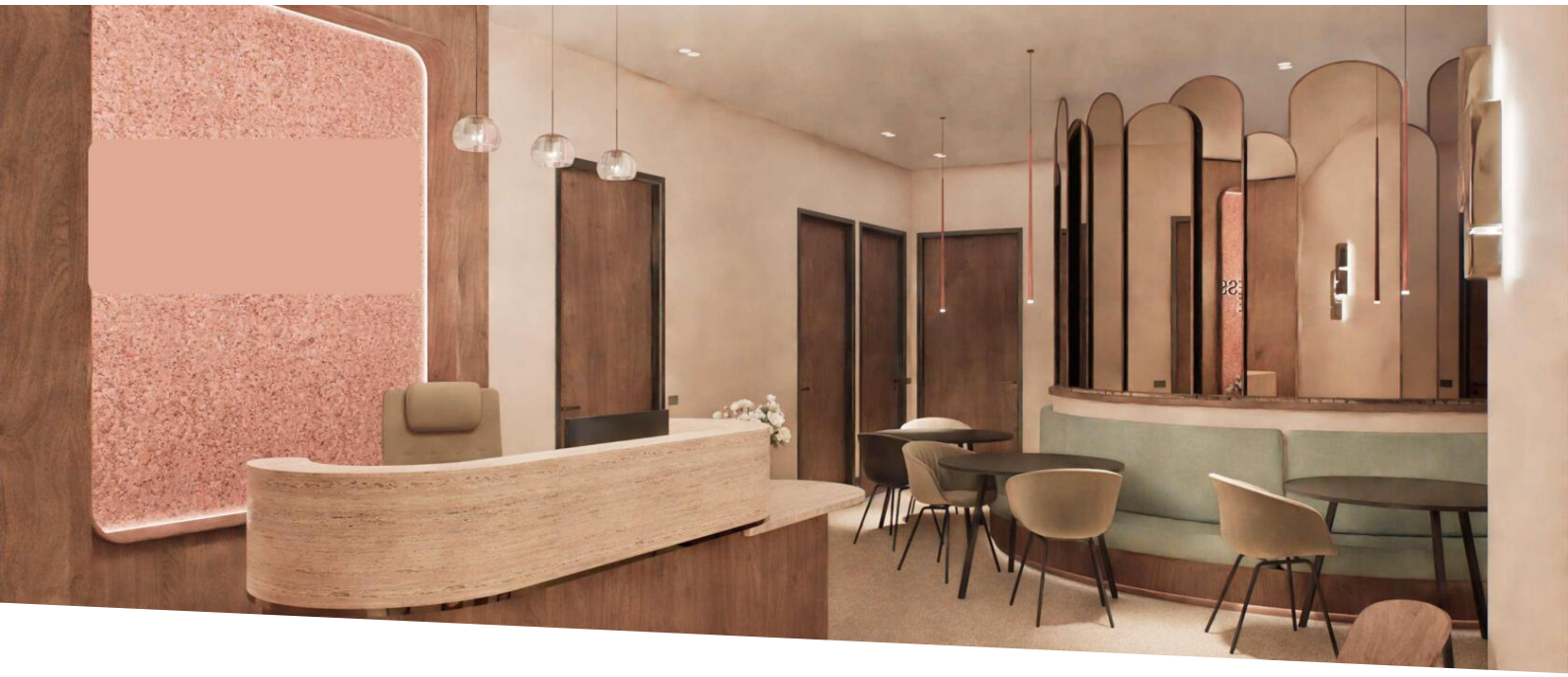

Nuovi uffici privati e spazi di lavoro in un Business Center a Monte-Carlo

Affitto professionale

Affitto su richiesta

Tipo di proprietà **Ufficio**	*Quartiere* **Monte-Carlo**
Città **Monaco**	*Paese* **Monaco**
Superficie abitabile **10 m²**	*Bagno* **1**
Vista **ittà**	*Exposition* **Buona esposizione**
Data di liberazione **Immédiatement**	*Rif.* **VCB - ESC 03 - L**

A pochi passi dal Casinò di Monte-Carlo nasce un nuovo Business Center pensato per offrire un ambiente di lavoro elegante, contemporaneo e funzionale. Una sede prestigiosa dedicata alle aziende che desiderano coniugare immagine, comfort e qualità dei servizi.

Il centro dispone di uffici privati completamente nuovi e di oltre 30 postazioni in open space, inseriti in ambienti luminosi, realizzati con materiali e finiture di alto livello. Gli spazi sono stati progettati per garantire un contesto professionale, accogliente e favorevole allo sviluppo di ogni attività.

A disposizione degli occupanti vi sono una sala riunioni per 12 persone dotata di sistema di videoconferenza e un simulatore di golf, uno spazio originale ideale per ricevere clienti o concedersi un momento di relax in un'atmosfera conviviale.

Nel cuore di Monte-Carlo, nelle immediate vicinanze di negozi, ristoranti, banche e parcheggi, questo Business Center offre una delle posizioni più ricercate del Principato. I

Questo documento non rappresenta un'offerta o un contratto. Tutte le misure, superfici e distanze sono approssimative. Le descrizioni e planimetrie sono date a titolo indicativo e la loro esattezza non è garantita. Le fotografie mostrano solo alcune parti della proprietà alla data in cui son state fatte. L'offerta di Vendita è valida salvo in caso di Vendita/affitto, ritiro dalla Vendita/affito o cambio del prezzo o altra condizione, senza avviso preliminare.

Viviani Champfleury Barco
Tel : +377 97 70 24 00
contact@vcb.mc
www.vcb.mc

l servizio di reception è operativo dal lunedì al venerdì, dalle 9:00 alle 18:00, mentre l'accesso con badge è garantito 24 ore su 24, 7 giorni su 7.

Completano l'offerta l'accesso multisito tra Monte-Carlo e Fontvieille e spazi completamente nuovi e attrezzati.

Contattateci per maggiori dettagli o per organizzare una visita.

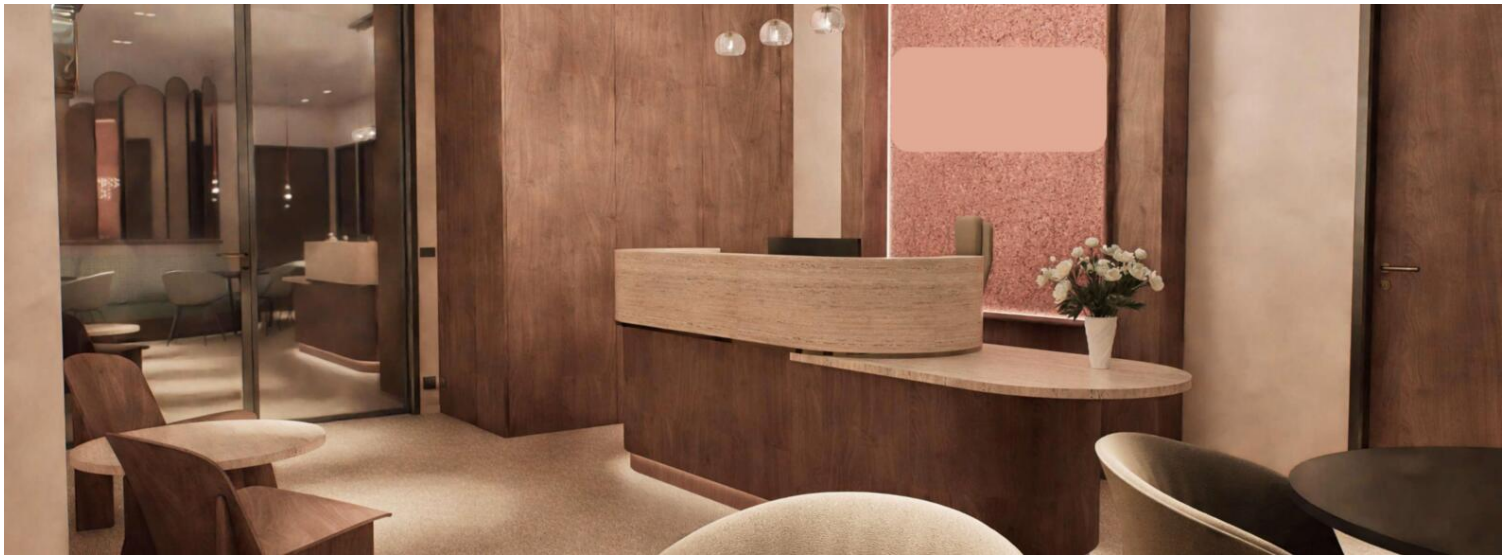

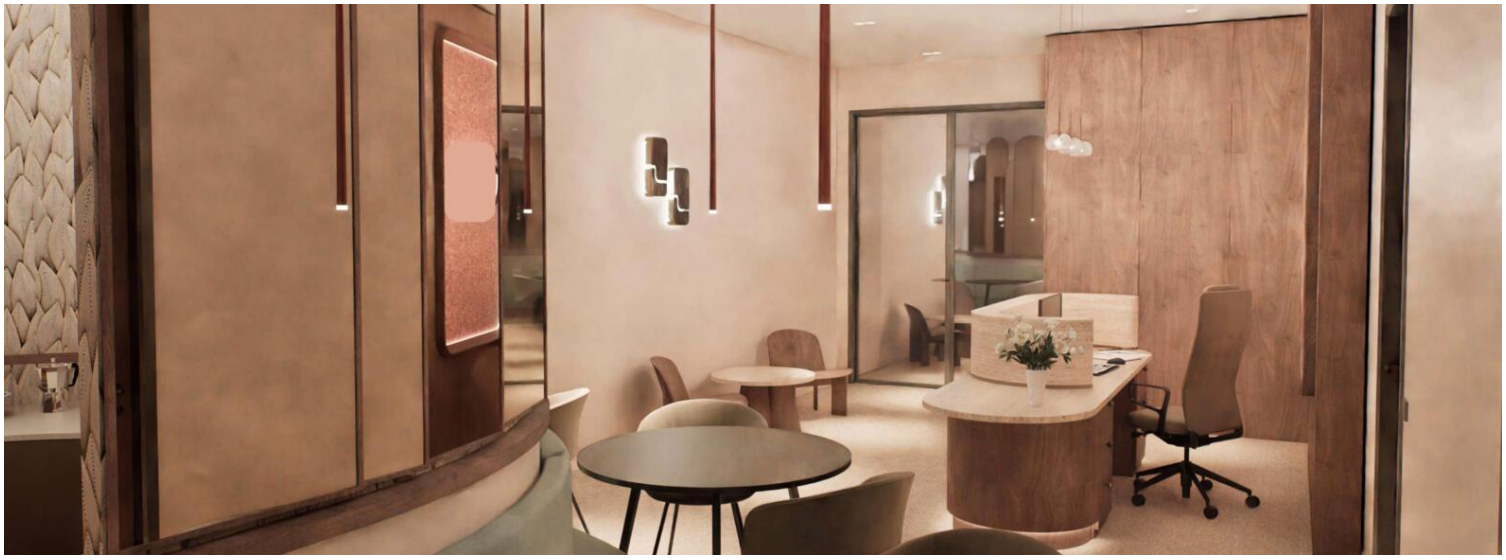

Questo documento non rappresenta un'offerta o un contratto. Tutte le misure, superfici e distanze sono approssimative. Le descrizioni e planimetrie sono date a titolo indicativo e la loro esattezza non è garantita. Le fotografie mostrano solo alcune parti della proprietà alla data in cui son state fatte. L'offerta di Vendita è valida salvo in caso di Vendita/affitto, ritiro dalla Vendita/affito o cambio del prezzo o altra condizione, senza avviso preliminare.

Viviani Champfleury Barco
Tel : +377 97 70 24 00
contact@vcb.mc
www.vcb.mc











Questo documento non rappresenta un'offerta o un contratto. Tutte le misure, superfici e distanze sono approssimative. Le descrizioni e planimetrie sono date a titolo indicativo e la loro esattezza non è garantita. Le fotografie mostrano solo alcune parti della proprietà alla data in cui son state fatte. L'offerta di Vendita è valida salvo in caso di Vendita/affitto, ritiro dalla Vendita/affito o cambio del prezzo o altra condizione, senza avviso preliminare.

Viviani Champfleury Barco
Tel : +377 97 70 24 00
contact@vcb.mc
www.vcb.mc





Questo documento non rappresenta un'offerta o un contratto. Tutte le misure, superfici e distanze sono approssimative. Le descrizioni e planimetrie sono date a titolo indicativo e la loro esattezza non è garantita. Le fotografie mostrano solo alcune parti della proprietà alla data in cui son state fatte. L'offerta di Vendita è valida salvo in caso di Vendita/affitto, ritiro dalla Vendita/affito o cambio del prezzo o altra condizione, senza avviso preliminare.