Agence des Ambassadeurs
1/5, avenue de Grande Bretagne
98000 Monaco
Tel : +377 93 50 79 59
Fax : +377 93 15 94 22
info@ambassadeursimmo.mc

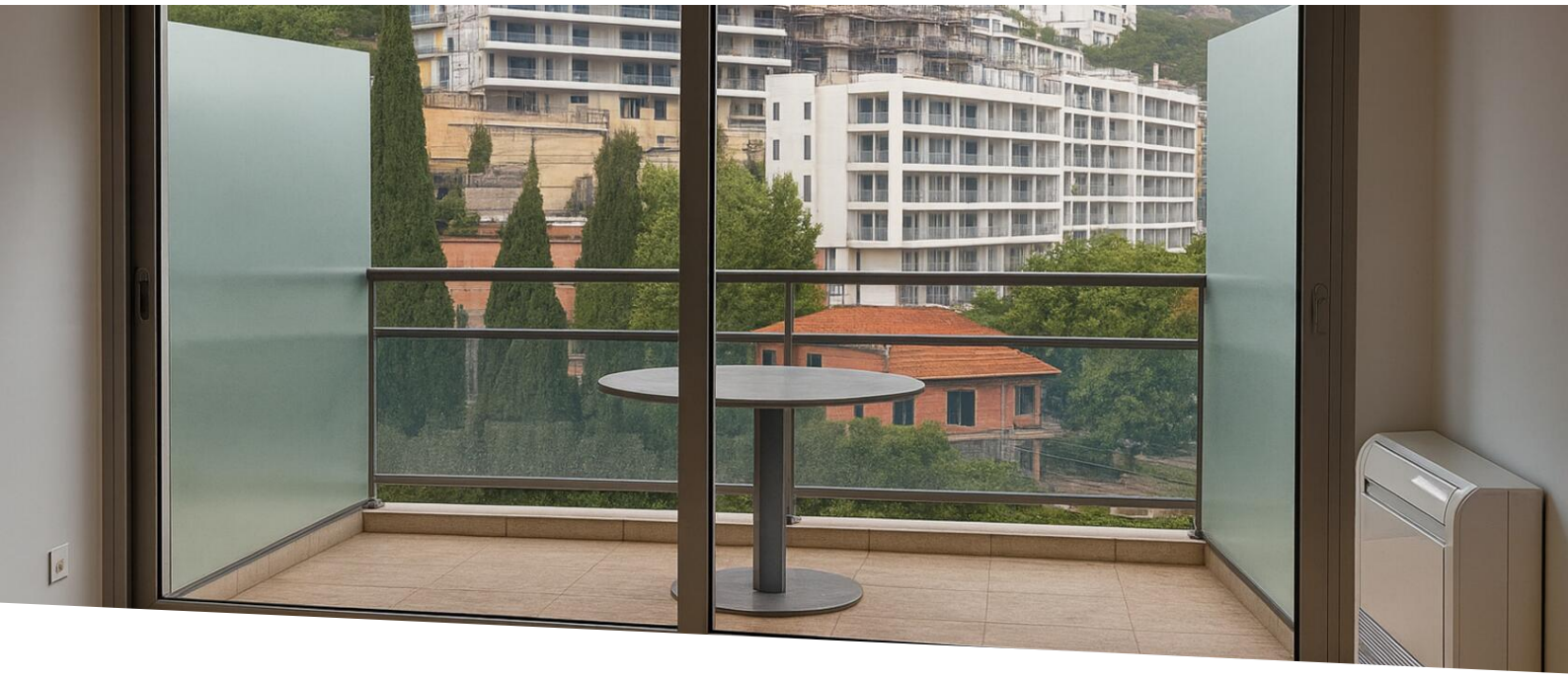

STUDIO ARREDATO E ARIA CONDIZIONATA PER USO MISTO

Affitto | Esclusività | 4 000 € / mese
+ Spese : 150 €

Tipo di proprietà **Appartamento**	*Stanze* **Monolocale**	*Edificio* **Annonciade**	*Quartiere* **La Rousse - Saint Roman**
Superficie abitabile **25 m²**	*Superficie terrazza* **5 m²**	*Superficie totale* **30 m²**	*Livello* **17**
Spese **150 €**	*Condizione* **Buono stato**	*Uso misto* **Si**	*Vista* **Vue montagne**
Rif. **ST US MIXTE ANNONCIADE 17**			

Studio a uso misto su un piano alto, vista libera sulla montagna, composto da un ingresso con angolo cottura attrezzato, un soggiorno con armadio, un bagno con bagno e una terrazza.

Questo documento non rappresenta un'offerta o un contratto. Tutte le misure, superfici e distanze sono approssimative. Le descrizioni e planimetrie sono date a titolo indicativo e la loro esattezza non è garantita. Le fotografie mostrano solo alcune parti della proprietà alla data in cui son state fatte. L'offerta di Vendita è valida salvo in caso di Vendita/affitto, ritiro dalla Vendita/affito o cambio del prezzo o altra condizione, senza avviso preliminare.

Agence des Ambassadeurs
Tel : +377 93 50 79 59
Fax : +377 93 15 94 22
info@ambassadeursimmo.mc











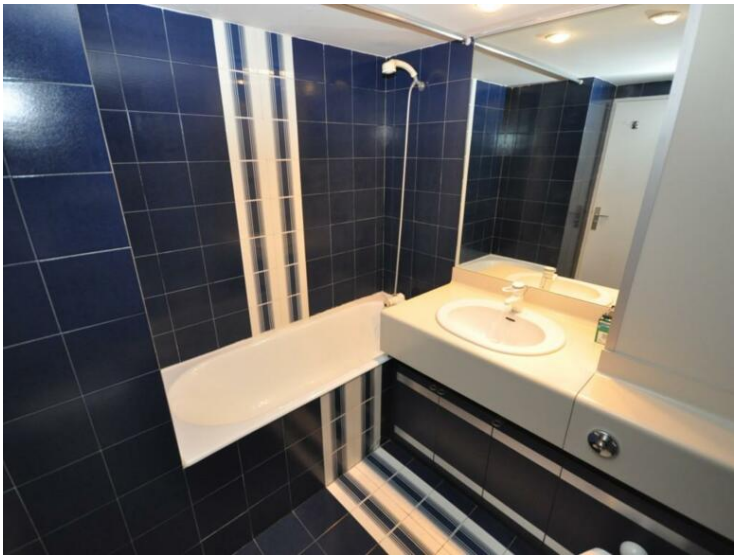

Questo documento non rappresenta un'offerta o un contratto. Tutte le misure, superfici e distanze sono approssimative. Le descrizioni e planimetrie sono date a titolo indicativo e la loro esattezza non è garantita. Le fotografie mostrano solo alcune parti della proprietà alla data in cui son state fatte. L'offerta di Vendita è valida salvo in caso di Vendita/affitto, ritiro dalla Vendita/affito o cambio del prezzo o altra condizione, senza avviso preliminare.

Agence des Ambassadeurs
Tel : +377 93 50 79 59
Fax : +377 93 15 94 22
info@ambassadeursimmo.mc

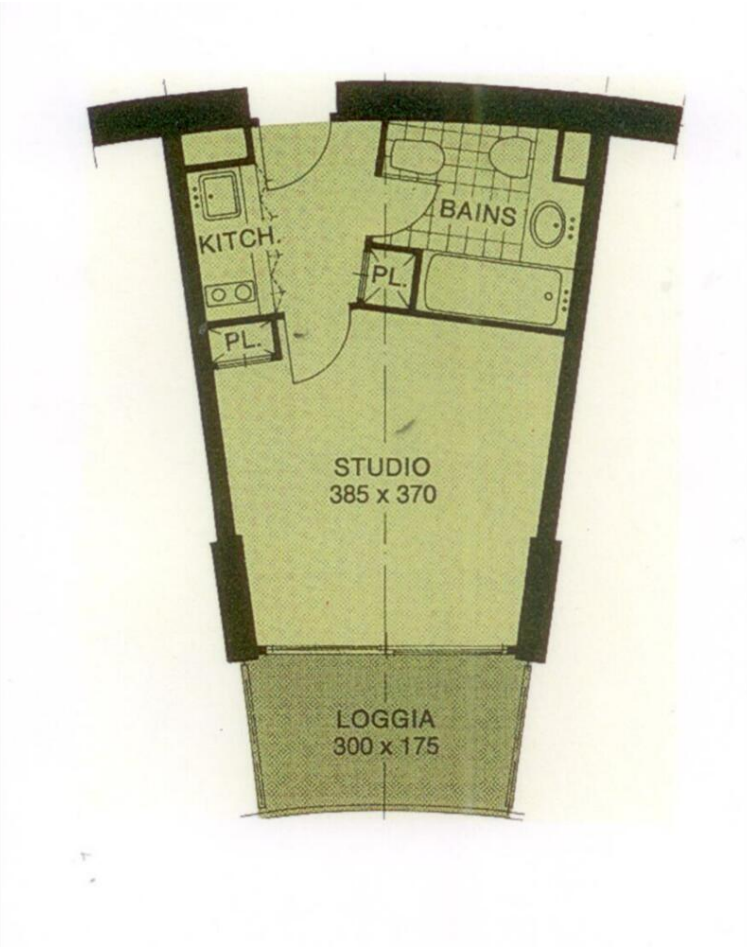

Questo documento non rappresenta un'offerta o un contratto. Tutte le misure, superfici e distanze sono approssimative. Le descrizioni e planimetrie sono date a titolo indicativo e la loro esattezza non è garantita. Le fotografie mostrano solo alcune parti della proprietà alla data in cui son state fatte. L'offerta di Vendita è valida salvo in caso di Vendita/affitto, ritiro dalla Vendita/affito o cambio del prezzo o altra condizione, senza avviso preliminare.