FCF IMMOBILIER
Françoise Cristea Flandrin

FCF Cristea-Flandrin Immobilier
21, boulevard des Moulins
98000 Monaco
Tel : +377 93 30 75 61
fcf@fcfrealestate.com
www.fcfrealestate.com

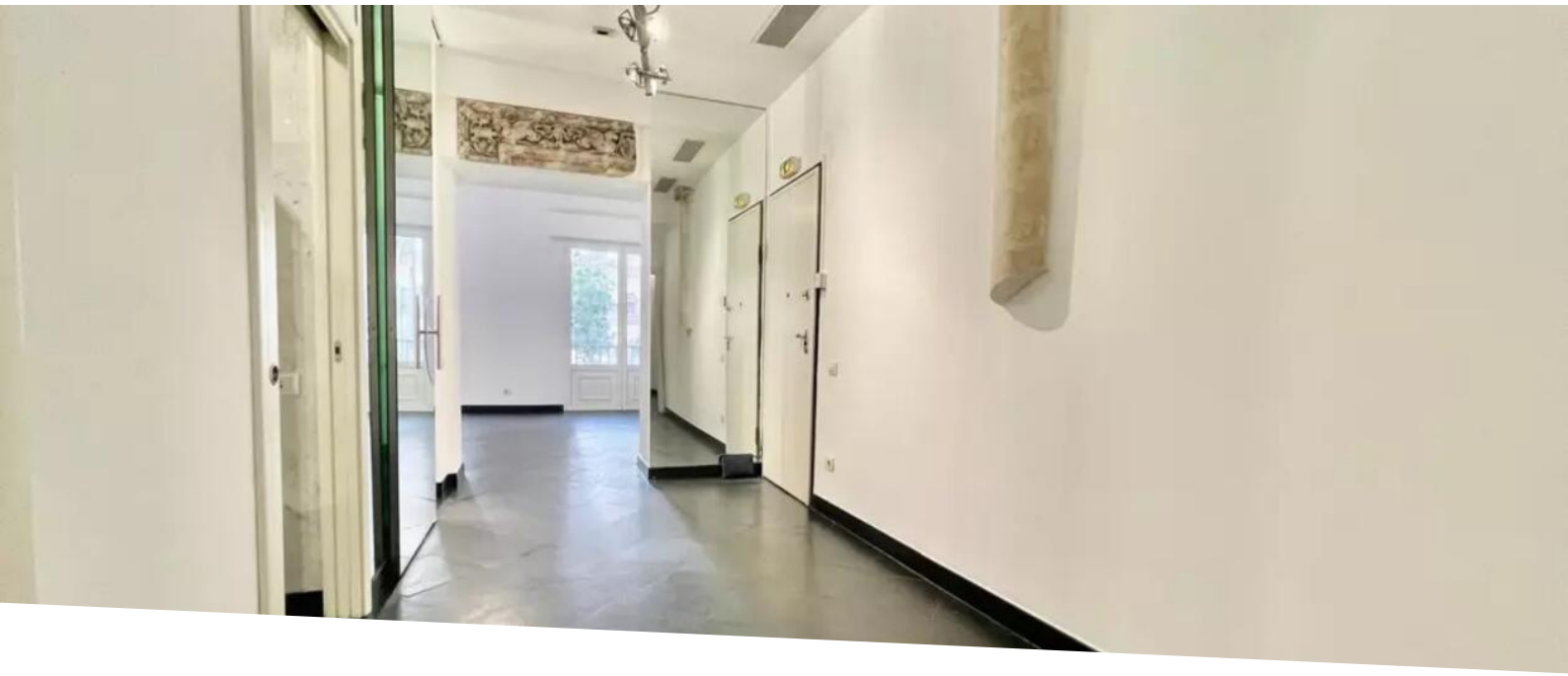

Villa Europe - Boulevard Princesse Charlotte

Affitto

13 000 € / mese
+ Spese : 300 €

Tipo di proprietà **Appartamento**	*Stanze* **4 stanze**	*Edificio* **Villa Europe**	*Quartiere* **Monte-Carlo**
Superficie abitabile **120 m²**	*Parking* **1**	*Cantina* **1**	*Livello* **1er**
Spese **300 €**	*Data di liberazione* **A convenir**	*Rif.* **FFL1056**	

Questo documento non rappresenta un'offerta o un contratto. Tutte le misure, superfici e distanze sono approssimative. Le descrizioni e planimetrie sono date a titolo indicativo e la loro esattezza non è garantita. Le fotografie mostrano solo alcune parti della proprietà alla data in cui son state fatte. L'offerta di Vendita è valida salvo in caso di Vendita/affitto, ritiro dalla Vendita/affito o cambio del prezzo o altra condizione, senza avviso preliminare.

Tel : +377 93 30 75 61
fcf@fcfrealestate.com
www.fcfrealestate.com

Questo documento non rappresenta un'offerta o un contratto. Tutte le misure, superfici e distanze sono approssimative. Le descrizioni e planimetrie sono date a titolo indicativo e la loro esattezza non è garantita. Le fotografie mostrano solo alcune parti della proprietà alla data in cui son state fatte. L'offerta di Vendita è valida salvo in caso di Vendita/affitto, ritiro dalla Vendita/affito o cambio del prezzo o altra condizione, senza avviso preliminare.

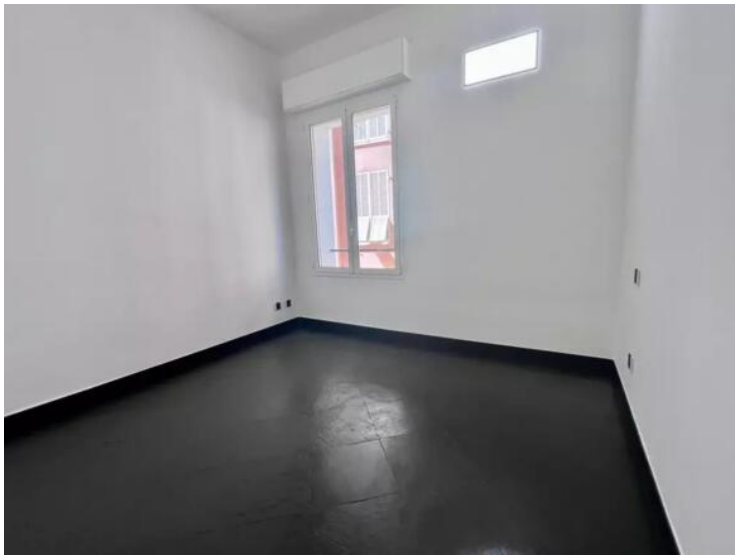

Questo documento non rappresenta un'offerta o un contratto. Tutte le misure, superfici e distanze sono approssimative. Le descrizioni e planimetrie sono date a titolo indicativo e la loro esattezza non è garantita. Le fotografie mostrano solo alcune parti della proprietà alla data in cui son state fatte. L'offerta di Vendita è valida salvo in caso di Vendita/affitto, ritiro dalla Vendita/affito o cambio del prezzo o altra condizione, senza avviso preliminare.

Tel : +377 93 30 75 61
fcf@fcfrealestate.com
www.fcfrealestate.com

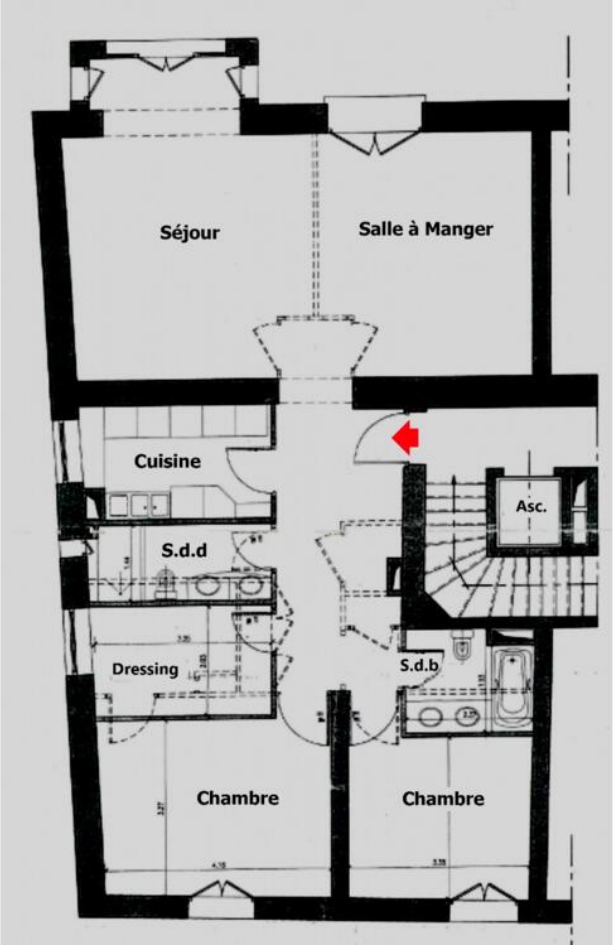

Questo documento non rappresenta un'offerta o un contratto. Tutte le misure, superfici e distanze sono approssimative. Le descrizioni e planimetrie sono date a titolo indicativo e la loro esattezza non è garantita. Le fotografie mostrano solo alcune parti della proprietà alla data in cui son state fatte. L'offerta di Vendita è valida salvo in caso di Vendita/affitto, ritiro dalla Vendita/affito o cambio del prezzo o altra condizione, senza avviso preliminare.