One Properties
8 Avenue Saint Laurent
98000 Monaco
Tel : +377 92 05 23 23
sh@oneproperties.mc
www.oneproperties.mc

Lussuoso appartamento di 3 locali in una residenza prestigiosa - Carré d'Or

Affitto

Esclusività

42 000 € / mese
+ Spese : 5.000 €

Tipo di proprietà **Appartamento**	*Stanze* **3 stanze**
Edificio **La Lestra**	*Quartiere* **Carré d'Or**
Superficie totale **250 m²**	*Camere* **2**
Bagni **2**	*Parcheggi* **2**
Cantina **1**	*Livello* **4**
Spese **5 000 €**	*Condizione* **Servizi lussuosi**
Vista **Vista mare**	*Data di liberazione* **11/2026**
Rif. **PPMCL0039**	

La Lestra - Carré d'Or
Trilocale in un immobile di prestigio con vista mare
Una cantina multifunzionale molto grande e due posti auto completano questa proprietà.

Posizione privilegiata nel Carré d'Or – Lusso e raffinatezza in un appartamento con 2 camere da letto

Questo documento non rappresenta un'offerta o un contratto. Tutte le misure, superfici e distanze sono approssimative. Le descrizioni e planimetrie sono date a titolo indicativo e la loro esattezza non è garantita. Le fotografie mostrano solo alcune parti della proprietà alla data in cui son state fatte. L'offerta di Vendita è valida salvo in caso di Vendita/affitto, ritiro dalla Vendita/affito o cambio del prezzo o altra condizione, senza avviso preliminare.

One Properties
Tel : +377 92 05 23 23
sh@oneproperties.mc
www.oneproperties.mc

Situato nel prestigioso Carré d'Or, a pochi passi dall'iconico Casinò di Monte-Carlo, questo eccezionale appartamento con due camere da letto incarna l'eleganza e il lusso contemporaneo. Inserito in un residence esclusivo, offre ambienti raffinati, splendide viste e servizi di alto livello, pensati per gli inquilini più esigenti.

L'appartamento dispone di un ampio soggiorno con zona pranzo, affacciato su un balcone con vista sul mare. La perfetta continuità tra gli spazi interni ed esterni crea un ambiente ideale per il relax o per ricevere gli ospiti. La cucina, completamente attrezzata, unisce stile e funzionalità ed è dotata di elettrodomestici integrati di ultima generazione.

La camera da letto principale dispone di un'ampia cabina armadio con illuminazione automatica e di un lussuoso bagno privato, completo di vasca e doccia. La seconda camera da letto offre anch'essa un bagno privato con doccia, oltre a una cabina armadio su misura con illuminazione automatica.

Per un maggiore comfort, la proprietà comprende un locale di servizio con lavandino, un bagno per gli ospiti, una cantina multifunzionale climatizzata di 25 m² e due posti auto sicuri in garage. Il garage è inoltre dotato di una stazione di ricarica per veicoli elettrici e di un servizio di lavaggio auto.

In posizione ideale in uno dei quartieri più esclusivi di Monaco, questo appartamento rappresenta una rara opportunità per vivere un'esperienza di lusso, comfort e assoluta raffinatezza.

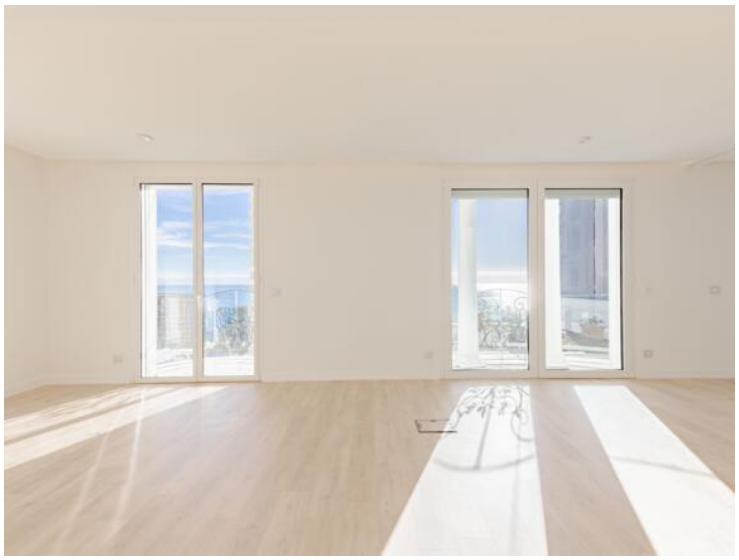

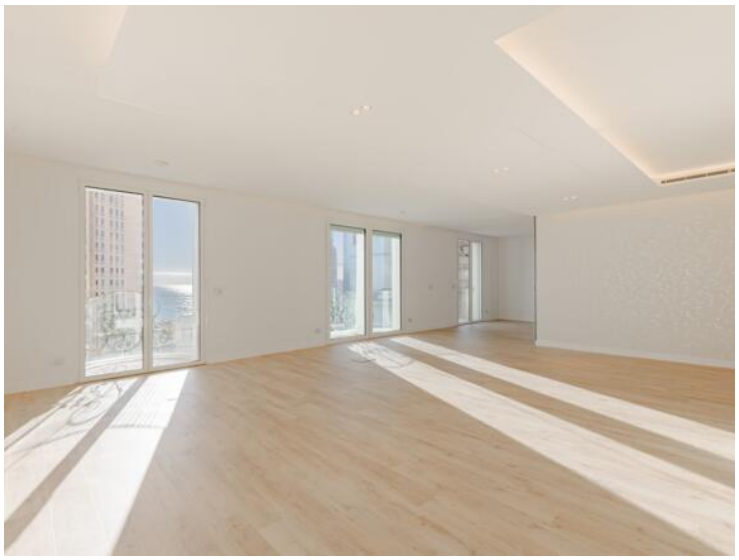

Questo documento non rappresenta un'offerta o un contratto. Tutte le misure, superfici e distanze sono approssimative. Le descrizioni e planimetrie sono date a titolo indicativo e la loro esattezza non è garantita. Le fotografie mostrano solo alcune parti della proprietà alla data in cui son state fatte. L'offerta di Vendita è valida salvo in caso di Vendita/affitto, ritiro dalla Vendita/affito o cambio del prezzo o altra condizione, senza avviso preliminare.

One Properties
Tel : +377 92 05 23 23
sh@oneproperties.mc
www.oneproperties.mc

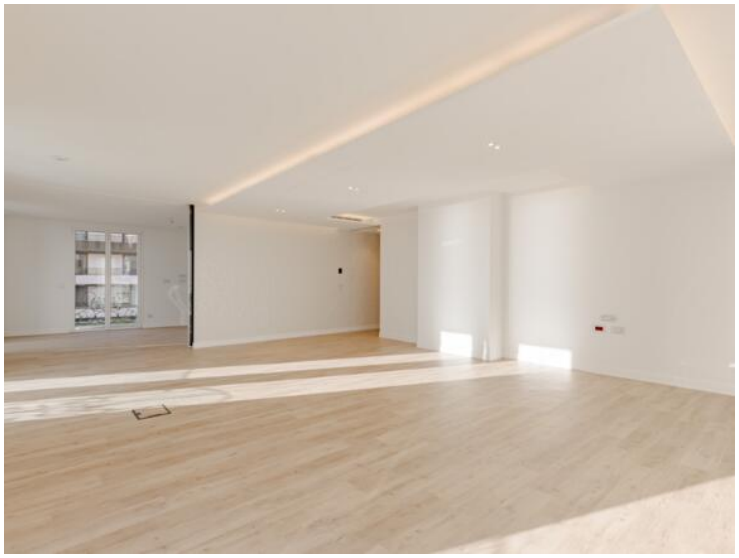

Questo documento non rappresenta un'offerta o un contratto. Tutte le misure, superfici e distanze sono approssimative. Le descrizioni e planimetrie sono date a titolo indicativo e la loro esattezza non è garantita. Le fotografie mostrano solo alcune parti della proprietà alla data in cui son state fatte. L'offerta di Vendita è valida salvo in caso di Vendita/affitto, ritiro dalla Vendita/affito o cambio del prezzo o altra condizione, senza avviso preliminare.

One Properties
Tel : +377 92 05 23 23
sh@oneproperties.mc
www.oneproperties.mc

Questo documento non rappresenta un'offerta o un contratto. Tutte le misure, superfici e distanze sono approssimative. Le descrizioni e planimetrie sono date a titolo indicativo e la loro esattezza non è garantita. Le fotografie mostrano solo alcune parti della proprietà alla data in cui son state fatte. L'offerta di Vendita è valida salvo in caso di Vendita/affitto, ritiro dalla Vendita/affito o cambio del prezzo o altra condizione, senza avviso preliminare.

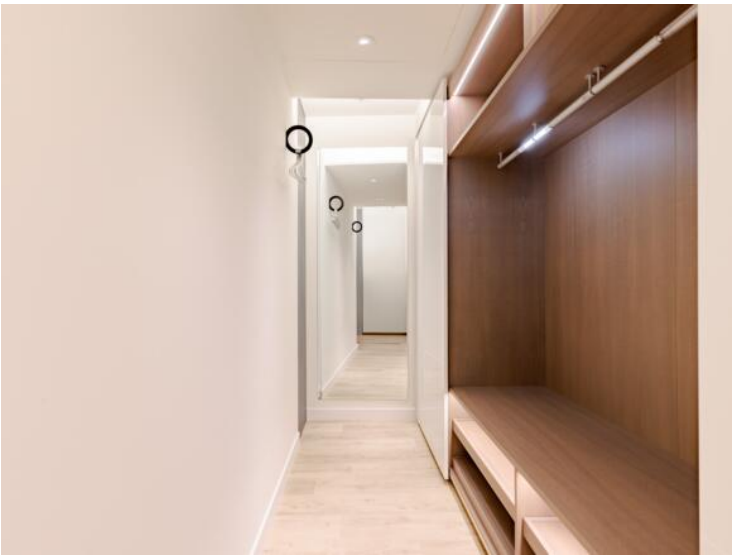

Questo documento non rappresenta un'offerta o un contratto. Tutte le misure, superfici e distanze sono approssimative. Le descrizioni e planimetrie sono date a titolo indicativo e la loro esattezza non è garantita. Le fotografie mostrano solo alcune parti della proprietà alla data in cui son state fatte. L'offerta di Vendita è valida salvo in caso di Vendita/affitto, ritiro dalla Vendita/affito o cambio del prezzo o altra condizione, senza avviso preliminare.

One Properties
Tel : +377 92 05 23 23
sh@oneproperties.mc
www.oneproperties.mc

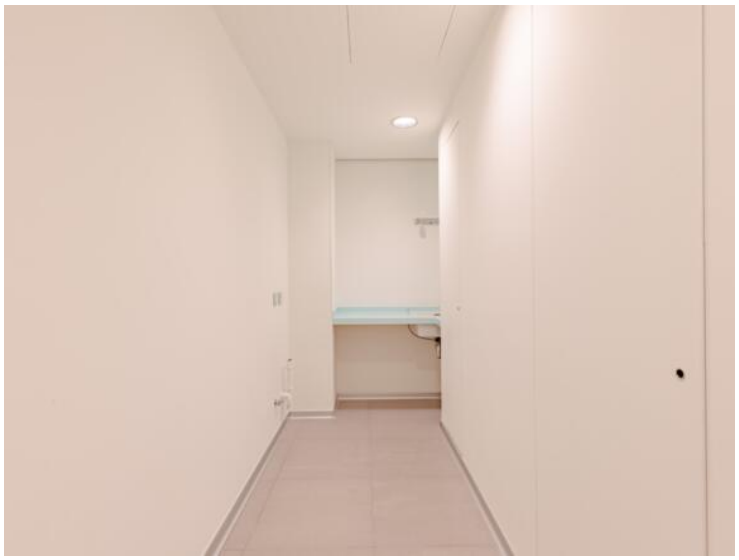

Questo documento non rappresenta un'offerta o un contratto. Tutte le misure, superfici e distanze sono approssimative. Le descrizioni e planimetrie sono date a titolo indicativo e la loro esattezza non è garantita. Le fotografie mostrano solo alcune parti della proprietà alla data in cui son state fatte. L'offerta di Vendita è valida salvo in caso di Vendita/affitto, ritiro dalla Vendita/affito o cambio del prezzo o altra condizione, senza avviso preliminare.

One Properties
Tel : +377 92 05 23 23
sh@oneproperties.mc
www.oneproperties.mc

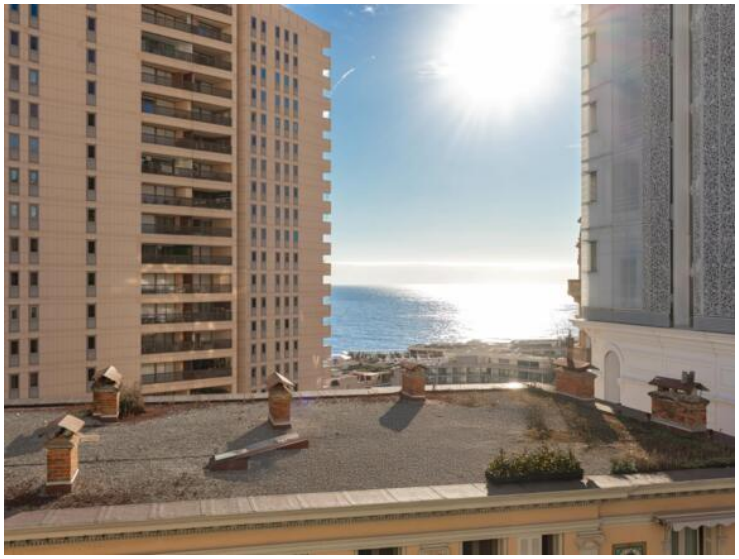

Questo documento non rappresenta un'offerta o un contratto. Tutte le misure, superfici e distanze sono approssimative. Le descrizioni e planimetrie sono date a titolo indicativo e la loro esattezza non è garantita. Le fotografie mostrano solo alcune parti della proprietà alla data in cui son state fatte. L'offerta di Vendita è valida salvo in caso di Vendita/affitto, ritiro dalla Vendita/affito o cambio del prezzo o altra condizione, senza avviso preliminare.